

සිල්ලර වෙළඳපොළ මිල හැසිරීම් රටාව

සාරාංශය

සහල්

සුදු සහ රතු දෙවර්ගයේම කැකුළු සහල් මිල ගණන් සුළු ඉහළ යාමක් වාර්තා වුවද අනෙකුත් ප්‍රධාන සහල් වර්ග වන සමබා, කිරි සමබා සහ නාඩු යන වර්ගයන්හි මිල ගණන් පහළයාමක් වාර්තා විය. උපරිම මිල පහළ යාම කිලෝවකට රු.8.00 කින් පමණ සමබා සහල් සඳහා වාර්තා විය. කෙසේ වුවද කිරි සමබා සහල් මිල පෙර වසරට සාපේක්ෂව 30% කින් පමණ සහ සමබා සහල් 10% කින් පමණ මිල ඉහළයාමක් වාර්තා විය.

(පිටු අංක 01)

අතිරේක ආහාර හෝඟ

ප්‍රමාණවත් ආනයනික තොග පැවතීමත් සමග ආනයනික රතුළුණු, ලොකුළුණු සහ වියළි මිරිස් යන වර්ගයන් හි මිල ගණන් පිළිවෙලින් කිලෝවකට රු.6.00-17.00 කින් සහ රු.32.00 කින් පමණ පහළ යාමක් වාර්තා වූ අතර ආනයනික වියළි මිරිස් මිල ගණන් පෙර වසරට සාපේක්ෂව 53% ක පමණ ඉහළයාමකි. රතු සහ සුදු යන දෙවර්ගයේම කවපි මිල ගණන් සහ රතු පරිප්පු මිල ගණන් පිළිවෙලින් කිලෝවකට රු.32.00- 48.00 කින් සහ රු.22.00 කින් පමණ පහළයාමක් වාර්තා වූ අතර මුං ඇට මිල කිලෝවකට රු.6.00 කින් පමණ ඉහළයාමක් වාර්තා විය. කෙසේ වුවද මෙම සියළුම වර්ගයන්හි මිල ගණන් පෙර වසරට සාපේක්ෂව ඉහළ ගොස් ඇති අතර උපරිම මිල ඉහළයාම 23% ක් ලෙස සුදු කවපි සඳහා වාර්තා විය.

ඉහළ සැපයුමක් පැවතීම හේතුවෙන් දේශීය සහ ආනයනික යන දෙවර්ගයේම අර්තාපල් මිල ගණන් පහළයාමක් වාර්තා වූ අතර උපරිම මිල පහළයාම ආනයනික අර්තාපල් සඳහා කිලෝවකට රු.24.00 ක් ලෙස වාර්තා විය.

(පිටු අංක 02-03)

එළවළු

මහ කන්තයේ අස්වනු නෙළීම අවසන් වුවද තවදුරටත් ප්‍රමාණවත් වෙළෙඳපොළ පැපයුමක් පැවතීම හේතුවෙන් උඩරට සහ පහතරට යන දෙවර්ගයේම බොහොමයක් එළවළු මිල ගණන් පහළයාමක් වාර්තා වූ අතර උපරිම මිල පහළයාම කිලෝවකට රු.77.00 ක් පමණ තක්කාලි සඳහා වාර්තා විය. එසේම පෙර වසරට සාපේක්ෂව ලික්ස් හැර සියළුම එළවළු වර්ගයන්හි මිල ගණන් පහළයාමක් වාර්තා විය.

(පිටු අංක 03-04)

පලතුරු / පොල්

ප්‍රමාණවත් වෙළෙඳපොළ පැපයුමක් නොපැවතීම හේතුවෙන් සහ තත්වයෙන් ඉහළ තොග පැවතීම නිසා සියළුම කෙසෙල් වර්ග,අඹ සහ අන්නාසි (විශාල) මිල ගණන් පමණක් ඉහළයාමක් වාර්තා වූ අතර අනෙකුත් පලතුරු වර්ග මිල ගණන් පහළයාමක් වාර්තා විය. කුඩා සහ ලොකු යන දෙවර්ගයේම පොල් මිල ගණන් සැලකිය යුතු වෙනස්වීමක් වාර්තා නොවූ අතර මෙම මිල ගණන් පෙර වසරට සාපේක්ෂව 14% ක පමණ පහළයාමකි.

(පිටු අංක 04-05)

බිත්තර

ප්‍රමාණවත් තොග සැපයුමක් පැවතීම නිසා සුදු සහ දුඹුරු යන දෙවර්ගයේම බිත්තර මිල ගණන් බිත්තරයකට රු. 6.00 කින් පමණ පහළ ගොස් ඇති අතර මෙම මිල ගණන් පෙර වසරට සාපේක්ෂව 33% ක පමණ ඉහළයාමකි.

(පිටු අංක 07)

සිල්ලර වෙළඳපොළ සහල් මිල ගණන්

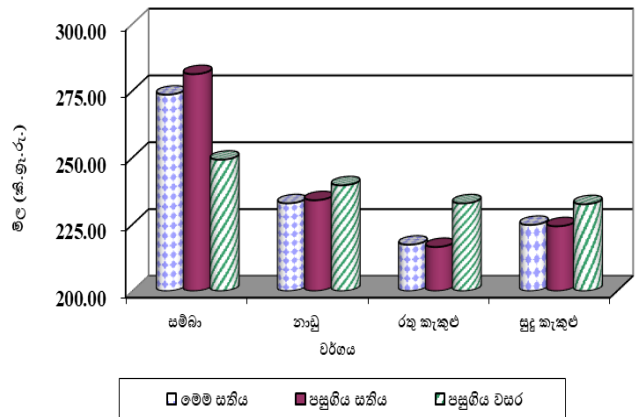

අතිරේක ආහාර හෝඟ මිල ගණන්

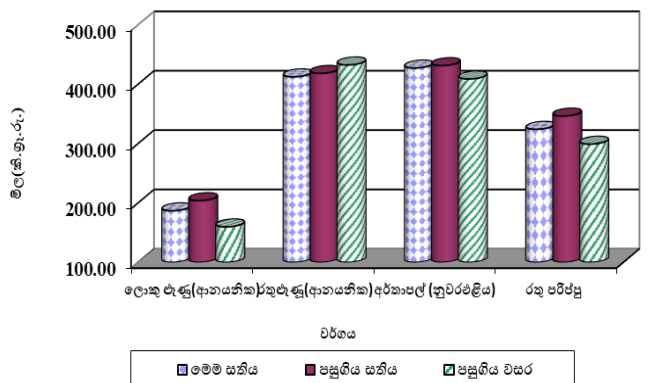

සිල්ලර වෙළඳපොළ එළවළු මිල ගණන්

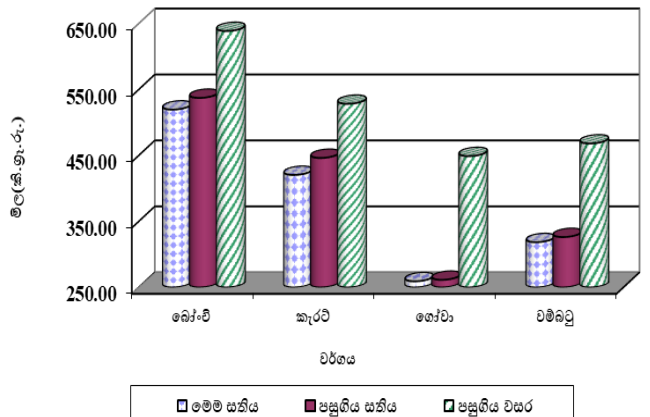

සහල්

තොග වෙළඳපොළ

සම්බා පළමු ශ්‍රේණිය සහ සම්බා සහල් මිල 2% කින් ඉහළ ගොස් තිබූ අතර මිල පරාසය කිලෝවකට රු.255.00-260.00 ක් සහ රු.250.00-252.00 ක් විය. රතු කැකුළු මිල 2% කින් පහළ ගොස් තිබුණි.

පසුගිය වසරේ සමාන කාල පරිච්ඡේදය සමඟ සැසඳීමේ දී, කිරි සම්බා මිල 29% කින් ඉහළ ගොස් තිබූ අතර රතු කැකුළු මිල 10% කින් පහළ ගොස් තිබුණි.

සිල්ලර වෙළඳපොළ

රතු කැකුළු සහල්වල සිල්ලර මිල ඉහළ ගොස් ඇත. සම්බා, කිරි සම්බා සහ නාඩු සහල් වර්ගවල සිල්ලර මිල පහළ ගොස් ඇත. සුදු කැකුළු සහල් මිලෙහි සැලකිය යුතු වෙනසක් සිදු වී නොතිබුණි. උපරිම මිල ඉහළ යාම කිලෝවකට රු.1.00 ක් ලෙස රතු කැකුළු සඳහා වාර්තා විය. උපරිම මිල පහළ යාම කිලෝවකට රු.7.00 ක් ලෙස සම්බා සඳහා වාර්තා විය.

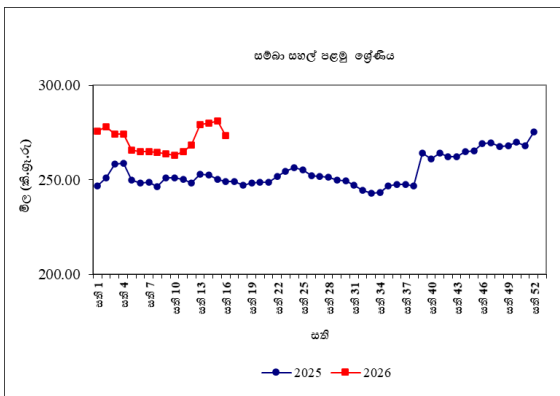

පසුගිය වසරේ සමාන කාල පරිච්ඡේදය සමඟ සැසඳීමේ දී, උපරිම මිල ඉහළ යාම 30% ක් කිරි සම්බා සඳහා වාර්තා වූ අතර උපරිම මිල පහළ යාම 7% ක් ලෙස රතු කැකුළු සඳහා වාර්තා විය.

වී

ගොවියාට ලැබුණු මිල

ප්‍රධාන නිෂ්පාදන ප්‍රදේශයන්හි ප්‍රධාන වී වර්ගවල සාමාන්‍ය ගොවිපල මිල සුළු වශයෙන් වෙනස් වී ඇත.

කෙටි වී (සම්බා) සඳහා, පොළොන්නරුව ප්‍රදේශයේ කිලෝවකට රු.11.00 ක මිල ඉහළයාමක් වාර්තා වූ අතර, නිකවැරටිය ප්‍රදේශයේ කිලෝග්‍රෑමයකට රු.6.00 ක මිල පහළ යාමක් දක්නට ලැබුණි. ප්‍රධාන නිෂ්පාදන ප්‍රදේශයන්හි කෙටි වී මිල පරාසය කිලෝග්‍රෑමයකට රු.130.00 සිට රු.138.00 අතර පැවතිණි. සුදු දිග වී සාමාන්‍ය මිල පොළොන්නරුව ප්‍රදේශයේ කිලෝග්‍රෑමයකට රු.17.00 කින් ඉහළ ගොස් ඇති අතර, අනුරාධපුර හා කලාවැව ප්‍රදේශයන්හි කිලෝග්‍රෑමයකට රු. 1.00-2.00 අතර මිල පහළ යාමක් වාර්තා විය. ප්‍රධාන නිෂ්පාදන ප්‍රදේශයන්හි දිගු සුදු වී මිල කිලෝග්‍රෑමයකට රු. 107.00 සිට රු. 120.00 අතර පරාසයක පැවතිණි. එසේම, දිගු රතු වී සඳහා මාතර ප්‍රදේශයේ කිලෝග්‍රෑමයකට රු.3.00 ක මිල වැඩිවීමක් වාර්තා විය. දකුණු පළාතේ ප්‍රධාන නිෂ්පාදන ප්‍රදේශයන්හි, දිගු රතු වී සඳහා මිල කිලෝග්‍රෑමයකට රු.95.00 සිට රු.105.00 අතර පරාසයක පැවතිණි.

පසුගිය වසරේ සමාන කාල පරිච්ඡේදය සමඟ සසඳන විට, දිගු රතු වී සඳහා සාමාන්‍ය මිල 16% සිට 20% දක්වා පහළ ගොස් ඇත.

වියළි මිරිස්

තොග වෙළඳපොළ

ආනයනික වියළි මිරිස් මිල 2% කින් පහළ ගොස් තිබූ අතර මිල පරාසය කිලෝවකට රු.920.00-1000.00 ක් විය.

පසුගිය වසරේ සමාන කාල පරිච්ඡේදය සමඟ සැසඳීමේ දී, ආනයනික වියළි මිරිස් මිල 79% කින් ඉහළ ගොස් තිබුණි.

සිල්ලර වෙළඳපොළ

ආනයනික වියළි මිරිස් කිලෝවක සිල්ලර මිල රු.32.00 කින් පහළ ගොස් ඇති අතර මිල පරාසය කිලෝවකට රු.1000.00-1300.00 අතර විය.

පසුගිය වසරේ සමාන කාල පරිච්ඡේදය සමඟ සැසඳීමේ දී, ආනයනික වියළි මිරිස් කිලෝවක සිල්ලර මිල 53% කින් ඉහළ ගොස් තිබුණි.

එෂු

තොග වෙළඳපොළ

වේදාලන් රතු එෂු සහ ආනයනික රතු එෂු මිල 12% කින් සහ 20% ඉහළ ගොස් තිබූ අතර මිල පරාසයන් පිළිවෙලින් කිලෝවකට රු.270.00-340.00 ක් සහ රු.270.00-280.00 ක් විය. තොග සැපයුම පහළ යාම හේතුවෙන් ආනයනික ලොකු එෂු මිල 25% කින් ඉහළ ගොස් තිබූ අතර මිල පරාසය කිලෝවකට රු.130.00-145.00 ක් විය.

පසුගිය වසරේ සමාන කාල පරිච්ඡේදය සමඟ සැසඳීමේ දී, ලොකු එෂු මිල 44% කින් ඉහළ ගොස් තිබුණි.

සිල්ලර වෙළඳපොළ

ආනයනික රතු එෂු සහ ආනයනික ලොකු එෂු කිලෝවක සිල්ලර මිල පිළිවෙලින් රු.6.00 කින් සහ රු.17.00 කින් පහළ ගොස් ඇත.

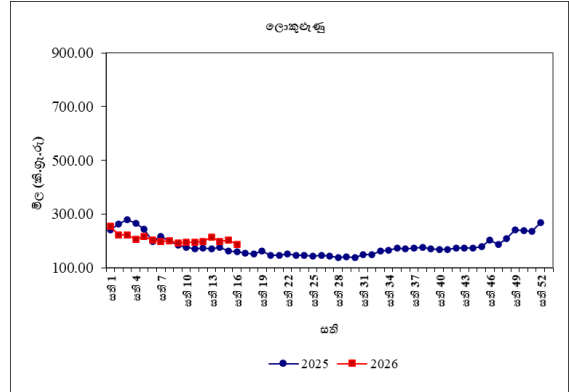

පසුගිය වසරේ සමාන කාල පරිච්ඡේදය හා සැසඳීමේ දී, උපරිම මිල ඉහළයාම 17% ක් ලෙස ආනයනික ලොකු එෂු සඳහා ද උපරිම මිල පහළ යාම 5% ක් ලෙස ආනයනික රතු එෂු සඳහා ද වාර්තා විය.

අර්තාපල්

තොග වෙළඳපොළ

තොග සැපයුම ඉහළ යාම හේතුවෙන් වැලිමඩ, නුවරඑළිය සහ ආනයනික අර්තාපල් මිල 9%-22% පහළ ගොස් තිබූ අතර මිල පරාසය කිලෝවකට රු.230.00-250.00, රු.280.00-300.00 ක් සහ රු.125.00-155.00 ක් විය.

පසුගිය වසරේ සමාන කාල පරිච්ඡේදය සමඟ සැසඳීමේ දී, වැලිමඩ සහ ආනයනික අර්තාපල් මිල 6% කින් සහ 18% කින් මිල පහළ ගොස් තිබුණි.

සිල්ලර වෙළඳපොළ

සියලුම අර්තාපල් වර්ගවල සිල්ලර මිල ගණන් පහළ ගොස් ඇත. උපරිම මිල පහළ යාම

කිලෝවකට රු.24.00 ක් ලෙස ආනයනික අර්තාපල් සඳහා වාර්තා විය.

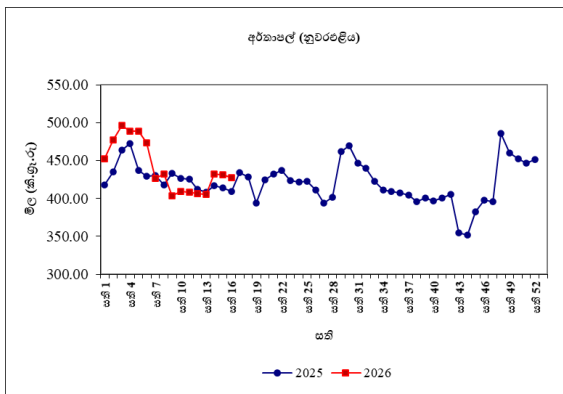

පසුගිය වසරේ සමාන කාල පරිච්ඡේදය සමඟ සැසඳීමේ දී, උපරිම මිල ඉහළ යාම 5% ක් ලෙස නුවරඑළිය අර්තාපල් සඳහා ද උපරිම මිල පහළ යාම 7% ක් ලෙස ආනයනික අර්තාපල් සඳහා ද වාර්තා විය.

මාෂ හෝග
තොග වෙළඳපොළ

මුං ඇට, සුදු කවිපි සහ රතු පරිප්පු මිල 2%-6% දක්වා පහළ ගොස් තිබූ අතර මිල පරාසයන් පිළිවෙලින් කිලෝවකට රු.800.00-900.00 ක් රු.700.00-750.00 ක් සහ රු.250.00-275.00 ක් විය.

පසුගිය වසරේ සමාන කාල පරිච්ඡේදය සමඟ සැසඳීමේ දී, සියලුම මාෂ හෝග මිල 4%-13% දක්වා ඉහළ ගොස් තිබුණි.

සිල්ලර වෙළඳපොළ

මුං ඇට හැර අනෙකුත් සියලුම මාෂ හෝග වර්ගවල සිල්ලර මිල ගණන් පහළ ගොස් ඇත. උපරිම මිල ඉහළ යාම කිලෝවකට රු.6.00 ක් ලෙස මුං ඇට සඳහා ද උපරිම මිල පහළ යාම කිලෝවකට රු.48.00 ක් ලෙස රතු කවිපි සඳහා

ද වාර්තා විය. පසුගිය වසරේ සමාන කාල පරිච්ඡේදය සමඟ සැසඳීමේ දී, උපරිම මිල ඉහළ යාම 23% ක් ලෙස සුදු කවිපි සඳහා වාර්තා විය.

එළවළු
තොග වෙළඳපොළ

සිංහල හා දෙමළ අලුත් අවුරුදු සමය අවසන් වීමත් සමඟ එළවළු සඳහා පවතින ඉල්ලුම පහළ යාම හේතුවෙන් බොහොමයක් උඩරට සහ පහතරට එළවළු වර්ගයන්හි මිල ගණන් පහළ යාමක් වාර්තා විය.

උඩරට එළවළු වර්ග සලකා බැලීමේදී, උපරිම මිල පහළ යාම 73% ක් ලෙස තක්කාලි සඳහා වාර්තා විය. එමෙන්ම, නෝකොල් මිලද 7% ක් ලෙස පහළ ගොස් පැවති අතර, ලික්ස් සහ රාබු මිල 6% බැගින් පහළ යාමක් වාර්තා විය. අනෙකුත් උඩරට එළවළු වර්ගයන්හි මිල ගණන් 1%-2% අතර පරාසයකින් පහළ ගොස් ඇත. කෙසේ වෙතත්, යාපනය සහ පුත්තලම ප්‍රදේශ වලින් සැපයුම පහළ යාම නිසා බීටරූට මිල 8% කින් ඉහළ ගොස් ඇත.

පහතරට එළවළු වර්ග අතරින් උපරිම මිල පහළ යාම වූ 47% වම්බටු සඳහා වාර්තා වූයේ පුත්තලම, බලංගොඩ, ඇඹිලිපිටිය, වැලිමඩ, යාපනය සහ හම්බන්තොට යන නිෂ්පාදන ප්‍රදේශ වලින් සැපයුම ඉහළ යාම හේතුවෙනි. එමෙන්ම, කරවිල, වැටකොළ සහ මෑකරල් මිල ද 30% ක් ලෙස පහළ ගොස් පැවතුණි. මාලුමිරිස්, වට්ටක්කා සහ අලුකෙසෙල් හැර අනෙකුත් පහතරට එළවළු මිල ගණන් 11%-20% අතර පරාසයකින් පහළ ගොස් තිබුණි. අමු මිරිස් සහ දෙහි මිල ගණන් ද පිළිවෙලින් 4% සහ

62% ලෙස ඉහළ ගොස් තිබුණි.

පසුගිය වසරේ සමාන කාල පරිච්ඡේදය සමඟ සැසඳීමේ දී, බොහොමයක් එළවළු වර්ගයන්හි මිල ගණන් පහළ ගොස් ඇති අතර 88% ක් වූ උපරිම මිල පහළ යාම තක්කාලි සඳහා වාර්තා විය.

සිල්ලර වෙළඳපොළ

තොග මිල ගණන් පහළ යාමත් සමඟ බොහොමයක් එළවළු වර්ගවල සිල්ලර මිල ගණන්ද පහළ ගොස් ඇත. උඩරට එළවළු වර්ග සැලකීමේ දී උපරිම මිල පහළ යාම කිලෝවකට රු.26.00 ක් ලෙස කැරට් සඳහා වාර්තා විය. උපරිම මිල ඉහළ යාම කිලෝවකට රු.29.00 ක් ලෙස බීටරුව සඳහා වාර්තා විය.

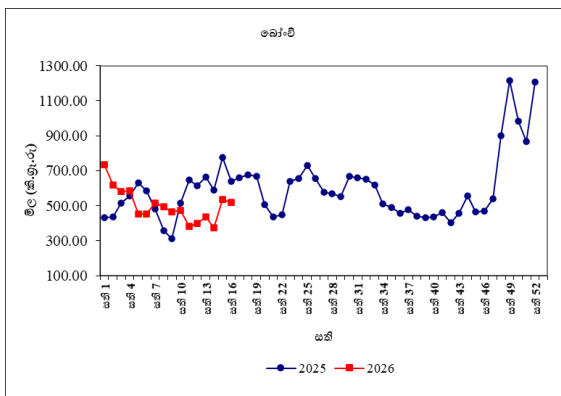

පහතරට එළවළු වර්ග සැලකීමේ දී උපරිම මිල පහළ යාම කිලෝවක රු.77.00 ක් ලෙස තක්කාලි සඳහා වාර්තා විය. නමුත්, දෙහි මිල කිලෝවක රු.216.00 කින් ඉහළ ගොස් ඇත.

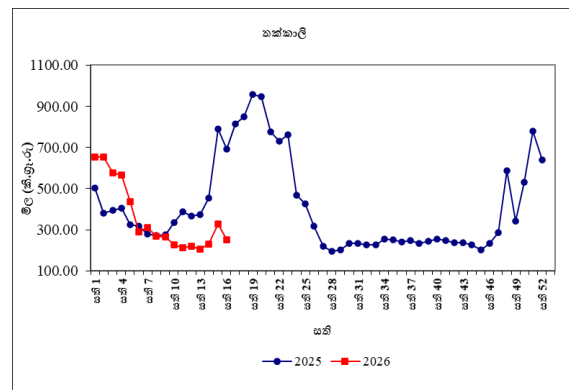

පසුගිය වසරේ සමාන කාල පරිච්ඡේදය සමඟ සැසඳීමේ දී, බොහොමයක් එළවළු වර්ගවල මිල පහළ ගොස් ඇති අතර උපරිම මිල පහළ යාම 64% ක් ලෙස තක්කාලි සඳහා වාර්තා විය.

පොල්

තොග වෙළඳපොළ

ලොකු සහ කුඩා පොල් දෙවර්ගයේම මිල ගණන් පිළිවෙලින් 3% කින් සහ 4% කින් පහළ යාමක් වාර්තා විය. මිල පරාසයන් ලොකු පොල් ගෙඩියක් සඳහා රු.150.00-160.00 ලෙසද කුඩා පොල් ගෙඩියක් සඳහා රු.130.00-140.00 ලෙසද සටහන් විය.

පසුගිය වසරේ සමාන කාල පරිච්ඡේදය සමඟ සැසඳීමේ දී, ලොකු සහ කුඩා දෙවර්ගයේම මිල ගණන් පිළිවෙලින් 24%ක් සහ 23%ක් ලෙස පහළ ගොස් ඇත.

සිල්ලර වෙළඳපොළ

ලොකු සහ කුඩා පොල්ගෙඩියක මිල පසුගිය සතියට සාපේක්ෂව සැලකිය යුතු වෙනස් වීමක් වාර්තා නොවීය. ලොකු පොල් ගෙඩියක මිල රු.170.00-190.00 අතරද කුඩා පොල් ගෙඩියක මිල රු.150.00-170.00 අතරද විය.

පසුගිය වසරේ සමාන කාල පරිච්ඡේදය සමඟ සැසඳීමේදී ලොකු සහ කුඩා පොල් දෙවර්ගයේම මිල 14% කින් පහළ ගොස් ඇත.

පලතුරු

තොග වෙළඳපොළ

තොග සැපයුම පහළ යාම හේතුවෙන් බොහොමයක් පලතුරු වර්ගයන්හි මිල ගණන් ඉහළ ගොස් තිබුණි. උපරිම මිල ඉහළ යාම 120% ක් ලෙස විලාඩ් අඹ සඳහා වාර්තා විය. තවද, තොග සැපයුමේ පහළ යාම මත කර්තකොලොම්බන් අඹ, බෙලි සහ අන්තාසි සඳහා මිල ඉහළයාම පිළිවෙලින් 28% ක්, 12% ක් සහ 11% ක් ලෙස වාර්තා විය. මීට අමතරව සැපයුමේ පහළ යාම හා ඉල්ලුමේ ඉහළ යාම හේතුවෙන් කෝලිකුට්ටු කෙසෙල් සහ තැඹිලි සඳහා මිල ඉහළ යාම 10% ක් ලෙස වාර්තා විය. මේ අතර, සැපයුම ඉහළ යාම හේතුවෙන් පැපොල් සහ වැල්දොඩම් සඳහා මිල පහළ යාම පිළිවෙලින් 31% ක් සහ 19% ක් ලෙස වාර්තා විය.

පසුගිය වසරේ සමාන කාලපරිච්ඡේදය සමඟ සැසඳීමේ දී, පලතුරු වර්ග රැසක තොග මිල ගණන් ඉහළ ගොස් ඇති අතර උපරිම මිල ඉහළ යාම 81%ක් ලෙස ඇඹුල් කෙසෙල් සඳහා වාර්තා විය.

සිල්ලර වෙළඳපොළ

තොග මිලට සාපේක්ෂව බොහෝ පලතුරු වර්ගයන්හි සිල්ලර මිල ගණන් ඉහළ ගොස් තිබුණි. ඒ අනුව, උපරිම මිල ඉහළ යාම කිලෝවකට රු.266.00 ක් ලෙස විලාඩ් අඹ සඳහා වාර්තා විය. කර්තකොලොම්බන් අඹ, අලිගැටපේර සහ බෙලි සඳහා මිල ඉහළ යාම

පිළිවෙලින් කිලෝවකට රු.134.00ක් , රු.95.00 ක් සහ රු.57.00 ක් ලෙස සටහන් විය. තවද, අන්තාසි, ඇඹුල් කෙසෙල් සහ පැණි දොඩම් සඳහා මිල ඉහළ ගොස් තිබූ අතර පිළිවෙලින් කිලෝවකට රු.38.00, රු.35.00 ක් සහ රු.35.00 ක් ලෙස සටහන් විය. මේ අතර, ගස්ලබු සඳහා මිල කිලෝවකට රු.34.00 කින් පහළ ගොස් තිබුණි.

පසුගිය වසරේ සමාන කාලපරිච්ඡේදය සමඟ සැසඳීමේ දී, බොහොමයක් පලතුරු වර්ගයන්හි සිල්ලර මිල ඉහළ ගොස් ඇති අතර උපරිම මිල ඉහළ යාම 50% ක් ලෙස ගස්ලබු සඳහා වාර්තා විය.

මාළු

තොග වෙළඳපොළ

මාළු වර්ගවල තොග මිල ගණන් ඉහළ ගොස් ඇති අතර උපරිම මිල ඉහළ යාම 46% ක් ලෙස හුරුල්ලා සඳහා වාර්තා විය. එහි මිල පරාසය කිලෝවක් සඳහා රු.900.00-1000.00 අතර පැවතුණි. දෙවන උපරිම මිල ඉහළ යාම 22% ක් ලෙස පරවි සඳහා වූ අතර මිල පරාසය කිලෝවක් සඳහා රු.1200.00-1400.00 අතර විය. තලපත් සඳහා මිල පහළ යාම 25% ක් වූ අතර කිලෝවක් සඳහා මිල රු.1500.00-1700.00 අතර විය.

පසුගිය වසරේ සමාන කාල පරිච්ඡේදය සමඟ සැසඳීමේ දී, බොහොමයක් මාළු වර්ගයන්ගේ තොග මිල ගණන් පහළ ගොස් ඇති අතර උපරිම මිල පහළ යාම බලයා සඳහා වාර්තා විය.

සිල්ලර වෙළඳපොළ

මෙම සතිය තුළ තලපත්, තෝරා, මෝරා සහ ඉස්සා හැර අනෙකුත් මාළු වර්ගවල සිල්ලර මිල ඉහළ ගොස් ඇත. මිල ඉහළ යාම කිලෝවකට රු.4.00-150.00 අතර පරාසයක් තුළ වාර්තා විය. උපරිම මිල ඉහළ යාම කිලෝවකට රු.150.00 ක් ලෙස හුරුල්ලා සඳහා වාර්තා විය. දෙවන සහ තෙවන මිල ඉහළ යාම බලයා සහ පරවි සඳහා වාර්තා වූ අතර, එම මිල ගණන් පිළිවෙලින් කිලෝවකට රු.58.00 ක් හා රු.21.00ක් විය. උපරිම මිල පහළයාම ඉස්සා සඳහා වාර්තා වූ අතර කිලෝවකට රු. 297.00 ක් විය.

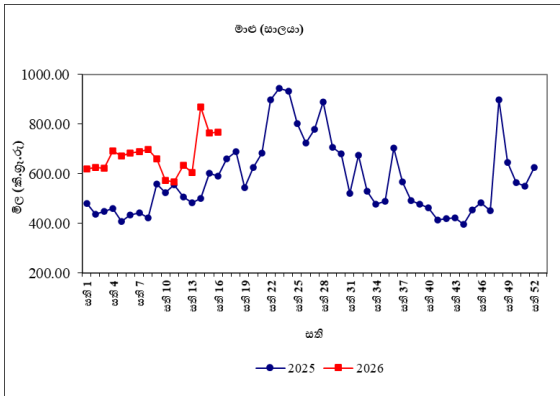

පසුගිය වසරේ සමාන කාල පරිච්ඡේදය සමඟ සැසඳීමේ දී, පරවි සහ බලයා හැර අනෙක් මාළු වර්ගවල සිල්ලර මිල ගණන් 4%-34% අතර පරාසයකින් ඉහළ ගොස් ඇති අතර උපරිම මිල ඉහළ යාම හුරුල්ලා සඳහා 34% ක් ලෙස වාර්තා විය.

කරවල

තොග වෙළඳපොළ

බොහොමයක් දේශීය හා ආනයනික කරවල වර්ගයන්හි තොග මිල ගණන් ඉහළ ගොස් ඇති අතර එය 1%-8% අතර පරාසයේ පැවතුණි. උපරිම මිල ඉහළ යාම 8% ක් ලෙස

දේශීය හාල්මැස්සන් සඳහා වාර්තා වූ අතර මිල පරාසය කිලෝවක සඳහා රු.1600.00-1650.00 අතර පැවතුණි. දෙවන උපරිම මිල ඉහළ යාම 3% ක් ලෙස දේශීය මඩුවා සඳහා වාර්තා වූ අතර මිල පරාසය කිලෝවකට රු.1600.00-1750.00 අතර විය. දේශීය සාලයා සඳහා මිල පහළ යාම 7% ක් වූ අතර මිල පරාසය කිලෝවකට මිල රු.700.00-800.00 අතර විය.

පසුගිය වසරේ සමාන කාල පරිච්ඡේදය සමඟ සැසඳීමේ දී, බොහොමයක් කරවල වර්ගයන්හි තොග මිල ඉහළ ගොස් ඇති අතර උපරිම මිල ඉහළ යාම ආනයනික හාල්මැස්සන් සඳහා වාර්තා විය.

සිල්ලර වෙළඳපොළ

මෝරා හැර අනෙකුත් කරවල වර්ග වල සිල්ලර මිල ගණන් ඉහළ ගොස් ඇත. උපරිම මිල ඉහළ යාම අංගුලුවා සඳහා වාර්තා වූ අතර කිලෝවක රු.217.00 කි. දෙවන හා තෙවන මිල ඉහළ යාම දේශීය හාල්මැස්සා සහ කට්ටා සඳහා වාර්තා වූ අතර, එම මිල ගණන් පිළිවෙලින් කිලෝවකට රු.106.00 ක් සහ රු.87.00ක් ලෙස විය. උපරිම මිල පහළයාම මෝරා සඳහා වාර්තා වූ අතර එය කිලෝවකට රු.23.00 ක් විය.

පසුගිය වසරේ සමාන කාල පරිච්ඡේදය සමඟ සැසඳීමේ දී, සාලයා හැර සියලුම කරවල වර්ගවල සිල්ලර මිල 18%-34% අතර පරාසයකින් ඉහළ ගොස් ඇති අතර, උපරිම මිල ඉහළයාම බලයා සඳහා 34% ක් ලෙස වාර්තා විය.

බිත්තර

තොග වෙළඳපොළ

මෙම සතිය තුළ බිත්තර තොග මිල පහළ ගොස් ඇති අතර දුඹුරු බිත්තරයක් 13% කින් හා සුදු බිත්තරයක් 14%කින් පහළ ගොස් ඇත. දුඹුරු බිත්තරයක මිල රු.35.00-37.00 ක් ද සුදු බිත්තරයක් රු.33.00-35.00 අතර විය.

පසුගිය වසරේ සමාන කාල පරිච්ඡේදය සමඟ සැසඳීමේ දී බිත්තර මිල ඉහළ ගොස් ඇති අතර දුඹුරු බිත්තරයක් 44%කින් හා සුදු බිත්තරයක් 49%කින් ඉහළ ගොස් ඇත.

සිල්ලර වෙළඳපොළ

දුඹුරු බිත්තර මිල රු.6.00 කින් පහළ ගොස් ඇති අතර මිල වෙනස්වීමේ පරාසය බිත්තරයකට රු.38.00-39.00 අතර වාර්තා විය. සුදු බිත්තර මිල රු.5.00 කින් පහළ ගොස් ඇති අතර මිල වෙනස් වීමේ පරාසය බිත්තරයකට රු.35.0-37.00 අතර වාර්තා විය.

පසුගිය වසරේ සමාන කාල පරිච්ඡේදය සමඟ සැසඳීමේ දී, දුඹුරු බිත්තරවල සිල්ලර මිල 33% කින් සහ සුදු බිත්තර මිල 34% කින් ඉහළ ගොස් ඇත.

මස්

සිල්ලර වෙළඳපොළ

ඌරු මස් හැර අනෙකුත් මස් වර්ගවල සිල්ලර මිල ඉහළ ගොස් ඇති බව වාර්තා විය. උපරිම මිල ඉහළ යාම එළ මස් සඳහා වාර්තා වූ අතර එය කිලෝවකට රු.200.00 ක් විය. හරක් මස් සඳහා මිල ඉහළ යාම රු.114.00ක් ලෙස

වාර්තාවිය. ඌරු මස් සඳහා මිල වෙනස් වීමක් වාර්තා නොවීය. සම රහිත බ්‍රොයිලර් කුකුළු මස් හා සම රහිත කරි කුකුළු මස් සඳහා මිල ඉහළ යාම කිලෝවකට රු.70.00 ක් සහ රු. 92.00 ක් ලෙස වාර්තා විය.

පසුගිය වසරේ සමාන කාල පරිච්ඡේදය සමඟ සැසඳීමේ දී, සියලුම මස් වර්ගවල සිල්ලර මිල 15%-67% දක්වා පරාසයකින් ඉහළ ගොස් ඇත. උපරිම මිල ඉහළ යාම ඌරු මස් සඳහා 67% ක් ලෙස වාර්තා විය.

සටහන

සෑම සිකුරාදාවකම නිකුත් කෙරෙන ආහාර ද්‍රව්‍ය විවරණිකවෙහි, අත්‍යවශ්‍ය ආහාර ද්‍රව්‍යයන්හි තොග සහ සිල්ලර මිලෙහි වෙනස්වීම්, පරාසයන් සහ සාමාන්‍යයන් ඇතුළු වෙළඳපොළ තොරතුරු ඉදිරිපත් කෙරේ. මේ සඳහා කොළඹ සහ අවට වෙළඳපොළවල් නවයකින් ද, දිවයිනේ වෙනත් ප්‍රධාන වෙළඳපොළවල් කිහිපයකින් ද තොරතුරු රැස් කරනු ලැබේ.

මෙහි දක්වා ඇති මිල වෙනස්කම් ගණනය කර ඇත්තේ පසුගිය සතියට සාපේක්ෂ වශයෙන්ය. එසේ නොවන අවස්ථාවලදී ඒ බව විශේෂයෙන් සඳහන් කර ඇත.

තොග මිල ගණන් සතියේ අභ්‍යන්තරවදා සහ සිකුරාදා යන දෙදින තුළ දී ද, සිල්ලර මිල ගණන් සිකුරාදා සඳුදා සහ අභ්‍යන්තරවදා යන දෙදින තුළ දී ද රැස් කෙරේ.

වගු අංක 01: සලකා බලන තොග වෙළඳපොලවල සහල් මිල ගණන් (කිලෝවකට රුපියල්)

සති අංක 16: 17 - 23 අප්‍රේල් 2026

ප්‍රදේශ	සහල් වර්ග													
	සමබා 1		සමබා 2		කීරි සමබා		නාඩු 1		නාඩු 2		රතු කැකුළු		සුදු කැකුළු	
කොළඹ	255.00	260.00	250.00	252.00	340.00	350.00	205.00	212.00	200.00	208.00	190.00	195.00	200.00	210.00
දිවුලපිටිය	280.00	285.00	238.00	254.00	345.00	360.00	227.00	228.00	200.00	214.00	185.00	196.00	190.00	204.00
කුරුණෑගල	-	-	240.00	240.00	-	-	227.00	228.00	208.00	212.00	-	-	198.00	200.00
නිකවැරටිය	-	-	238.00	240.00	368.00	375.00	226.00	230.00	190.00	195.00	-	-	188.00	195.00
බදුල්ල	-	-	235.00	235.00	-	-	225.00	228.00	-	-	180.00	195.00	185.00	198.00
පුත්තලම	270.00	275.00	255.00	260.00	370.00	380.00	227.00	228.00	205.00	215.00	210.00	215.00	200.00	205.00
දඹුල්ල	280.00	285.00	240.00	250.00	-	-	226.00	228.00	210.00	215.00	210.00	212.00	205.00	210.00
අනුරාධපුරය	-	-	235.00	238.00	365.00	370.00	225.00	228.00	200.00	210.00	200.00	215.00	195.00	210.00
තඹිත්තේගම	-	-	-	-	-	-	-	-	-	-	-	-	-	-
පොළොන්නරුව	-	-	-	-	-	-	220.00	222.00	-	-	190.00	191.00	210.00	210.00
කළුතර	-	-	-	-	-	-	226.00	230.00	210.00	215.00	178.00	205.00	185.00	216.00
අම්පාර	-	-	-	-	-	-	230.00	230.00	210.00	215.00	175.00	180.00	180.00	186.00
08 නුවර	275.00	280.00	252.00	255.00	345.00	350.00	220.00	223.00	205.00	210.00	195.00	205.00	205.00	210.00
මොණරාගල	-	-	235.00	240.00	365.00	370.00	226.00	230.00	-	-	175.00	185.00	185.00	195.00
කෑගල්ල	-	-	-	-	-	-	-	-	-	-	-	-	-	-
දෙහිඅත්තකණ්ඩිය	280.00	280.00	-	-	360.00	370.00	225.00	225.00	210.00	210.00	215.00	215.00	195.00	215.00
හම්බන්තොට	-	-	-	-	-	-	-	-	-	-	165.00	165.00	195.00	195.00
මාතර	-	-	-	-	-	-	225.00	230.00	215.00	220.00	174.00	180.00	196.00	200.00
ගාල්ල	280.00	280.00	260.00	260.00	370.00	380.00	-	-	218.00	220.00	180.00	200.00	185.00	200.00
මීගොඩ	-	-	238.00	240.00	-	-	210.00	214.00	200.00	205.00	178.00	184.00	192.00	205.00
තිස්සමහාරාමය	-	-	-	-	-	-	229.00	229.00	-	-	160.00	163.00	202.00	204.00
ඇඹිලිපිටිය	-	-	240.00	240.00	375.00	380.00	225.00	227.00	-	-	170.00	174.00	192.00	194.00
යාපනය	-	-	-	-	-	-	228.00	230.00	-	-	185.00	185.00	210.00	210.00
වවුනියාව	-	-	-	-	-	-	220.00	225.00	-	-	190.00	195.00	195.00	205.00
මන්නාරම	-	-	245.00	250.00	330.00	340.00	215.00	220.00	-	-	195.00	197.00	200.00	205.00
කිලිනොච්චිය	-	-	-	-	-	-	220.00	225.00	-	-	180.00	185.00	210.00	214.00
මුලතිවු	-	-	-	-	-	-	220.00	225.00	235.00	240.00	180.00	185.00	210.00	215.00
මඩකලපුව	-	-	250.00	255.00	335.00	345.00	210.00	215.00	-	-	200.00	200.00	200.00	200.00
ත්‍රිකුණාමලය	-	-	235.00	240.00	355.00	360.00	220.00	225.00	-	-	195.00	200.00	205.00	210.00
ගලෙන්බිදුණුවැව	-	-	-	-	-	-	227.00	229.00	211.00	222.00	215.00	218.00	205.00	215.00
මාතලේ	-	-	255.00	260.00	350.00	360.00	218.00	225.00	210.00	215.00	190.00	205.00	195.00	205.00

වග අංක 02: සලකා බලන පිල්ලර වෙළඳපොලවල සහල් මිල ගණන් (කිලෝවකට රුපියල්)

සති අංක 16: 17 - 23 අප්‍රේල් 2026

ප්‍රදේශ	සහල් වර්ග													
	සමාන 1		සමාන 2		කිරි සමාන		නාඩු 1		නාඩු 2		රතු කැකුළු		සුදු කැකුළු	
කොළඹ	260.00	285.00	-	-	360.00	385.00	230.00	240.00	-	-	210.00	220.00	220.00	230.00
ගම්පහ	-	-	240.00	240.00	-	-	230.00	230.00	225.00	225.00	215.00	220.00	215.00	220.00
කුරුණෑගල	-	-	240.00	240.00	-	-	230.00	230.00	220.00	225.00	220.00	220.00	215.00	220.00
නිකවැරටිය	-	-	240.00	245.00	375.00	380.00	230.00	235.00	195.00	205.00	-	-	190.00	200.00
දඹුල්ල	290.00	295.00	250.00	260.00	370.00	380.00	230.00	235.00	218.00	225.00	215.00	220.00	210.00	215.00
අනුරාධපුරය	-	-	240.00	240.00	375.00	380.00	230.00	235.00	210.00	220.00	205.00	220.00	200.00	220.00
තඹින්නේගම	290.00	290.00	240.00	250.00	370.00	380.00	230.00	230.00	210.00	218.00	212.00	218.00	205.00	215.00
පොළොන්නරුව	-	-	240.00	240.00	-	-	230.00	230.00	-	-	220.00	220.00	220.00	220.00
කළුතර	270.00	290.00	240.00	260.00	360.00	380.00	230.00	235.00	210.00	220.00	180.00	220.00	190.00	220.00
බදුල්ල	-	-	240.00	240.00	-	-	230.00	230.00	-	-	195.00	200.00	195.00	210.00
කැපේටිපොළ	265.00	270.00	260.00	260.00	-	-	230.00	233.00	226.00	228.00	210.00	212.00	215.00	218.00
මොණරාගල	-	-	240.00	245.00	370.00	380.00	230.00	240.00	-	-	180.00	190.00	190.00	200.00
කෑගල්ල	-	-	-	-	-	-	230.00	230.00	215.00	225.00	220.00	220.00	220.00	220.00
අම්පාර	-	-	240.00	250.00	360.00	390.00	230.00	230.00	215.00	220.00	185.00	205.00	185.00	220.00
දෙහිඅත්තණ්ඩිය	290.00	290.00	-	-	370.00	380.00	230.00	230.00	220.00	220.00	220.00	220.00	200.00	220.00
නුවරඑළිය	280.00	290.00	-	-	375.00	380.00	230.00	235.00	226.00	228.00	210.00	215.00	216.00	220.00
නුවර	280.00	290.00	260.00	265.00	380.00	390.00	230.00	230.00	220.00	225.00	210.00	220.00	215.00	220.00
පුත්තලම	280.00	290.00	260.00	270.00	380.00	390.00	230.00	230.00	210.00	220.00	225.00	225.00	215.00	225.00
හම්බන්තොට	-	-	-	-	-	-	230.00	230.00	-	-	170.00	170.00	200.00	200.00
රත්නපුරය	300.00	310.00	-	-	380.00	390.00	230.00	235.00	219.00	222.00	190.00	200.00	203.00	210.00
මාතර	-	-	260.00	270.00	350.00	380.00	-	-	-	-	-	-	-	-
ගාල්ල	300.00	300.00	-	-	380.00	400.00	230.00	230.00	-	-	210.00	220.00	210.00	220.00
තිස්සමහාරාමය	-	-	240.00	240.00	-	-	230.00	230.00	-	-	165.00	170.00	205.00	210.00
මීගොඩ (අ. ම.)	-	-	245.00	250.00	-	-	230.00	230.00	220.00	225.00	190.00	200.00	210.00	220.00
ඇඹිලිපිටිය	-	-	240.00	240.00	375.00	380.00	230.00	230.00	218.00	220.00	174.00	180.00	210.00	220.00
යාපනය	-	-	-	-	-	-	235.00	240.00	-	-	190.00	195.00	215.00	220.00
වවුනියාව	-	-	-	-	-	-	230.00	240.00	-	-	200.00	210.00	210.00	215.00
මන්නාරම	-	-	255.00	260.00	350.00	360.00	230.00	235.00	-	-	210.00	215.00	218.00	220.00
කිලිනොච්චිය	-	-	-	-	-	-	230.00	240.00	-	-	190.00	195.00	215.00	220.00
මුලතිව්	-	-	-	-	-	-	225.00	230.00	-	-	185.00	190.00	215.00	220.00
මඩකලපුව	260.00	265.00	350.00	360.00	-	-	225.00	225.00	-	-	200.00	200.00	200.00	200.00
ත්‍රිකුණාමලය	-	-	250.00	250.00	370.00	380.00	230.00	235.00	-	-	205.00	210.00	215.00	220.00
හඟුරන්කොත	-	-	240.00	240.00	-	-	227.00	230.00	-	-	200.00	210.00	205.00	220.00
වේයන්ගොඩ	-	-	240.00	240.00	-	-	230.00	230.00	210.00	225.00	220.00	220.00	200.00	220.00
ගලෙන්බිඳුණුවැව	-	-	240.00	250.00	-	-	230.00	230.00	215.00	225.00	220.00	220.00	210.00	220.00
බණ්ඩාරවෙල	-	-	-	-	365.00	370.00	230.00	230.00	216.00	220.00	190.00	200.00	195.00	210.00
මාතලේ	-	-	260.00	270.00	370.00	380.00	227.00	230.00	218.00	220.00	210.00	215.00	210.00	215.00

09

වග්ග අංක 04: සලකා බලන තොග වෙළඳපොලවල අතිරේක ආහාර ද්‍රව්‍ය වල මිල ගණන් (කිලෝවකට රුපියල්)

සති අංක 16: 17 - 23 අප්‍රේල් 2026

10

ප්‍රදේශ	වියළි මිටිස්			ලොකු එණු	අර්තාපල්			ධාන්‍ය වර්ග		
	ආනයනික	ආනයනික	දේශීය		ආනයනික	වැලිමඩ	නුවරඑළිය	මුං ඇට	කවිපි	රතු පරිප්පු
කොළඹ	920.00 - 1000.00	270.00 - 280.00	270.00 - 340.00	130.00 - 145.00	125.00 - 155.00	230.00 - 250.00	280.00 - 300.00	800.00 - 900.00	700.00 - 750.00	250.00 - 275.00
කුරුණෑගල	970.00 - 1020.00	250.00 - 265.00	-	145.00 - 155.00	145.00 - 152.00	-	-	840.00 - 860.00	750.00 - 800.00	270.00 - 280.00
නිකවැරටිය	950.00 - 1020.00	260.00 - 280.00	-	135.00 - 145.00	140.00 - 150.00	-	-	820.00 - 830.00	-	270.00 - 280.00
දෙහිඅත්තකණ්ඩිය	920.00 - 1000.00	280.00 - 350.00	-	150.00 - 180.00	150.00 - 180.00	-	280.00 - 330.00	700.00 - 800.00	800.00 - 900.00	250.00 - 270.00
දඹුල්ල (ආ. ම.)	890.00 - 910.00	230.00 - 240.00	230.00 - 250.00	125.00 - 140.00	-	220.00 - 240.00	250.00 - 270.00	650.00 - 700.00	550.00 - 600.00	250.00 - 260.00
අනුරාධපුරය	950.00 - 1050.00	260.00 - 300.00	-	130.00 - 150.00	160.00 - 170.00	-	-	850.00 - 900.00	650.00 - 750.00	260.00 - 275.00
තඹුත්තේගම	-	-	-	125.00 - 145.00	138.00 - 150.00	-	-	-	-	-
පොළොන්නරුව	980.00 - 1100.00	300.00 - 350.00	-	140.00 - 160.00	150.00 - 170.00	-	320.00 - 350.00	870.00 - 885.00	700.00 - 720.00	270.00 - 290.00
කළුතර	970.00 - 1050.00	300.00 - 380.00	-	130.00 - 145.00	180.00 - 190.00	-	-	850.00 - 920.00	750.00 - 800.00	265.00 - 280.00
පුත්තලම	980.00 - 1050.00	-	200.00 - 250.00	150.00 - 160.00	170.00 - 180.00	-	-	850.00 - 900.00	900.00 - 960.00	275.00 - 280.00
නුවර	930.00 - 1000.00	250.00 - 260.00	340.00 - 350.00	140.00 - 150.00	140.00 - 150.00	240.00 - 260.00	270.00 - 290.00	800.00 - 900.00	700.00 - 750.00	275.00 - 280.00
මාතර	980.00 - 1100.00	360.00 - 430.00	-	130.00 - 155.00	180.00 - 200.00	-	-	800.00 - 860.00	800.00 - 830.00	-
හම්බන්තොට	1000.00 - 1000.00	-	-	135.00 - 140.00	165.00 - 170.00	220.00 - 220.00	-	900.00 - 900.00	800.00 - 800.00	300.00 - 300.00
කෑගල්ල	960.00 - 1000.00	300.00 - 330.00	-	120.00 - 140.00	-	-	-	900.00 - 915.00	760.00 - 770.00	290.00 - 300.00
ගාල්ල	960.00 - 960.00	260.00 - 280.00	-	125.00 - 140.00	160.00 - 165.00	-	280.00 - 300.00	800.00 - 850.00	850.00 - 880.00	280.00 - 280.00
තිස්සමහාරාමය	985.00 - 1000.00	290.00 - 300.00	-	140.00 - 145.00	180.00 - 185.00	-	280.00 - 290.00	850.00 - 860.00	-	275.00 - 280.00
මීගොඩ (ආ. ම.)	930.00 - 950.00	290.00 - 320.00	-	135.00 - 140.00	135.00 - 155.00	250.00 - 270.00	290.00 - 300.00	840.00 - 850.00	800.00 - 850.00	265.00 - 280.00
යාපනය	1000.00 - 1000.00	-	-	180.00 - 180.00	170.00 - 175.00	-	-	880.00 - 900.00	-	-
වවුනියාව	1000.00 - 1050.00	-	-	160.00 - 170.00	160.00 - 170.00	-	-	820.00 - 850.00	-	290.00 - 298.00
මන්නාරම	920.00 - 925.00	-	-	150.00 - 160.00	160.00 - 180.00	-	-	800.00 - 850.00	-	280.00 - 300.00
කිළිනොච්චිය	1000.00 - 1040.00	-	-	160.00 - 180.00	160.00 - 170.00	-	-	860.00 - 890.00	-	285.00 - 295.00
මුලතිව්	1000.00 - 1080.00	-	-	140.00 - 170.00	180.00 - 210.00	-	-	880.00 - 910.00	-	280.00 - 300.00
මඩකලපුව	900.00 - 950.00	-	250.00 - 270.00	140.00 - 160.00	140.00 - 150.00	280.00 - 290.00	300.00 - 300.00	800.00 - 850.00	-	260.00 - 275.00
ත්‍රිකුණාමලය	950.00 - 980.00	220.00 - 230.00	270.00 - 280.00	160.00 - 170.00	170.00 - 180.00	-	-	800.00 - 840.00	850.00 - 900.00	280.00 - 300.00
ගලෙන්බිඳුණුවැව	970.00 - 1060.00	295.00 - 340.00	285.00 - 315.00	-	170.00 - 190.00	-	-	800.00 - 950.00	580.00 - 870.00	260.00 - 292.00
මාතලේ	950.00 - 1000.00	260.00 - 270.00	-	140.00 - 150.00	150.00 - 160.00	-	-	800.00 - 880.00	720.00 - 800.00	265.00 - 275.00

වග අංක 05: සලකා බලන සිල්ලර වෙළඳපොලවල අතිරේක ආහාර ද්‍රව්‍ය වල මිල ගණන් (කිලෝවකට රුපියල්)

සති අංක 16: 17 - 23 අප්‍රේල් 2026

ප්‍රදේශ	වියළි මිටිස්		රතු එණු		ලොකු එණු	අර්තාපල්			ධාන්‍ය වර්ග		
	ආනයනික	දේශීය	ආනයනික	දේශීය		ආනයනික	වැලිමඩ	නුවරඑළිය	මුං ඇට	කවිපි	රතු පරිප්පු
කොළඹ	1000.00 - 1300.00	-	320.00 - 480.00	-	160.00 - 220.00	160.00 - 240.00	340.00 - 360.00	400.00 - 480.00	900.00 - 1100.00	900.00 - 1200.00	280.00 - 360.00
ගම්පහ	1050.00 - 1200.00	-	320.00 - 400.00	-	180.00 - 200.00	200.00 - 220.00	-	420.00 - 440.00	900.00 - 1000.00	760.00 - 1000.00	320.00 - 350.00
කුරුණෑගල	1000.00 - 1150.00	-	340.00 - 400.00	-	170.00 - 190.00	190.00 - 210.00	-	-	900.00 - 1000.00	800.00 - 880.00	290.00 - 310.00
නිකවැරටිය	1030.00 - 1130.00	-	300.00 - 320.00	-	150.00 - 165.00	155.00 - 180.00	-	-	840.00 - 880.00	-	280.00 - 300.00
දඹුල්ල	1100.00 - 1150.00	360.00 - 380.00	360.00 - 400.00	-	160.00 - 180.00	160.00 - 180.00	300.00 - 340.00	-	850.00 - 900.00	800.00 - 900.00	280.00 - 300.00
අනුරාධපුරය	1050.00 - 1200.00	-	300.00 - 400.00	-	160.00 - 180.00	180.00 - 210.00	340.00 - 400.00	-	900.00 - 980.00	700.00 - 850.00	280.00 - 300.00
තඹින්නේගම	1100.00 - 1200.00	-	320.00 - 380.00	-	150.00 - 180.00	160.00 - 200.00	-	-	880.00 - 1000.00	750.00 - 980.00	285.00 - 310.00
පොළොන්නරුව	1150.00 - 1200.00	-	320.00 - 380.00	-	160.00 - 190.00	180.00 - 200.00	320.00 - 380.00	-	900.00 - 950.00	740.00 - 800.00	280.00 - 310.00
කළුතර	1050.00 - 1100.00	-	400.00 - 480.00	-	160.00 - 200.00	200.00 - 250.00	340.00 - 360.00	400.00 - 440.00	850.00 - 1000.00	840.00 - 1000.00	270.00 - 280.00
බදුල්ල	950.00 - 1100.00	-	320.00 - 360.00	-	150.00 - 150.00	180.00 - 190.00	380.00 - 400.00	-	800.00 - 900.00	800.00 - 900.00	285.00 - 300.00
කැප්පෙට්පොළ	1100.00 - 1200.00	350.00 - 360.00	320.00 - 330.00	-	180.00 - 190.00	200.00 - 210.00	300.00 - 320.00	-	950.00 - 960.00	850.00 - 860.00	-
මොණරාගල	1050.00 - 1200.00	-	300.00 - 400.00	-	170.00 - 200.00	200.00 - 220.00	360.00 - 400.00	-	950.00 - 1000.00	700.00 - 800.00	280.00 - 300.00
කෑගල්ල	1050.00 - 1120.00	-	340.00 - 360.00	-	180.00 - 200.00	190.00 - 200.00	320.00 - 340.00	-	920.00 - 950.00	840.00 - 880.00	350.00 - 360.00
අම්පාර	1050.00 - 1100.00	-	300.00 - 360.00	-	175.00 - 190.00	170.00 - 200.00	330.00 - 360.00	-	900.00 - 950.00	800.00 - 850.00	-
දෙහිඅත්තකණ්ඩිය	950.00 - 1050.00	-	300.00 - 400.00	-	160.00 - 200.00	160.00 - 200.00	300.00 - 360.00	-	800.00 - 900.00	900.00 - 1000.00	280.00 - 280.00
නුවරඑළිය	1200.00 - 1300.00	360.00 - 380.00	320.00 - 340.00	-	180.00 - 200.00	200.00 - 220.00	-	320.00 - 340.00	950.00 - 980.00	850.00 - 880.00	320.00 - 350.00
නුවර	1100.00 - 1200.00	480.00 - 500.00	400.00 - 440.00	-	180.00 - 190.00	190.00 - 200.00	340.00 - 360.00	380.00 - 400.00	960.00 - 1100.00	1000.00 - 1100.00	340.00 - 360.00
පුත්තලම	1100.00 - 1200.00	-	-	-	180.00 - 200.00	200.00 - 220.00	-	-	900.00 - 1000.00	1000.00 - 1100.00	290.00 - 300.00
රත්නපුරය	1100.00 - 1200.00	300.00 - 350.00	-	-	190.00 - 220.00	200.00 - 220.00	300.00 - 320.00	-	860.00 - 900.00	760.00 - 810.00	320.00 - 330.00
හම්බන්තොට	1100.00 - 1150.00	400.00 - 400.00	-	-	150.00 - 160.00	200.00 - 220.00	280.00 - 300.00	-	1000.00 - 1000.00	900.00 - 900.00	320.00 - 360.00
මාතර	1040.00 - 1200.00	400.00 - 480.00	-	-	150.00 - 180.00	200.00 - 240.00	300.00 - 320.00	400.00 - 440.00	850.00 - 1000.00	850.00 - 900.00	300.00 - 340.00
ගාල්ල	1100.00 - 1200.00	380.00 - 400.00	-	-	160.00 - 180.00	180.00 - 200.00	-	360.00 - 400.00	900.00 - 900.00	900.00 - 900.00	340.00 - 360.00
තිස්සමහාරාමය	1080.00 - 1150.00	350.00 - 360.00	-	-	160.00 - 170.00	200.00 - 220.00	320.00 - 330.00	-	900.00 - 950.00	-	290.00 - 300.00
මීගොඩ (DEC)	1000.00 - 1100.00	400.00 - 440.00	-	-	160.00 - 180.00	200.00 - 220.00	360.00 - 360.00	400.00 - 400.00	920.00 - 960.00	960.00 - 1040.00	290.00 - 360.00
ඇඹිලිපිටිය	1040.00 - 1100.00	350.00 - 400.00	-	-	150.00 - 160.00	190.00 - 200.00	370.00 - 400.00	-	850.00 - 900.00	650.00 - 900.00	290.00 - 360.00
යාපනය	1080.00 - 1100.00	-	-	-	195.00 - 200.00	195.00 - 200.00	-	-	940.00 - 950.00	-	300.00 - 320.00
වවුනියාව	1100.00 - 1200.00	-	-	-	180.00 - 200.00	180.00 - 200.00	-	-	950.00 - 1000.00	-	335.00 - 345.00
මන්නාරම	1050.00 - 1100.00	-	-	-	170.00 - 200.00	180.00 - 200.00	-	-	900.00 - 950.00	-	320.00 - 325.00
කිලිනොච්චිය	1050.00 - 1100.00	-	-	-	190.00 - 210.00	180.00 - 200.00	-	-	900.00 - 950.00	-	300.00 - 310.00
මුලතිව්	1020.00 - 1100.00	-	-	-	-	190.00 - 220.00	-	-	900.00 - 930.00	-	320.00 - 325.00
මඩකලපුව	1100.00 - 1100.00	350.00 - 375.00	-	-	200.00 - 200.00	200.00 - 200.00	450.00 - 480.00	500.00 - 530.00	900.00 - 900.00	-	300.00 - 300.00
ත්‍රිකුණාමලය	1050.00 - 1100.00	320.00 - 340.00	-	-	190.00 - 200.00	200.00 - 210.00	-	-	900.00 - 950.00	950.00 - 1000.00	320.00 - 330.00
හඟුරන්කොන	1100.00 - 1100.00	300.00 - 335.00	-	-	160.00 - 165.00	180.00 - 200.00	280.00 - 300.00	-	895.00 - 950.00	780.00 - 895.00	290.00 - 350.00
වේයන්ගොඩ	1000.00 - 1100.00	400.00 - 440.00	-	-	180.00 - 220.00	180.00 - 240.00	340.00 - 360.00	360.00 - 400.00	920.00 - 1000.00	800.00 - 1000.00	280.00 - 320.00
ගලෙන්බිඳුණුවැව	995.00 - 1100.00	320.00 - 360.00	300.00 - 330.00	-	160.00 - 190.00	180.00 - 210.00	-	-	825.00 - 980.00	600.00 - 900.00	270.00 - 300.00
බණ්ඩාරවෙල	1100.00 - 1200.00	320.00 - 360.00	-	-	160.00 - 180.00	180.00 - 200.00	280.00 - 320.00	-	900.00 - 950.00	850.00 - 900.00	285.00 - 300.00
මාතලේ	1050.00 - 1100.00	300.00 - 360.00	300.00 - 320.00	-	160.00 - 180.00	180.00 - 200.00	320.00 - 360.00	-	880.00 - 950.00	780.00 - 900.00	290.00 - 320.00

විග්‍රහ අංක 06: සඳකා චලන නොගනු ලබන වෙළඳපොළවල එළවළු මිල ගණන් (ක්‍රීයාකාරීව පවතින)

ප්‍රදේශ	සති අංක 16: 17 - 23 අප්‍රේල් 2026					
	බදර මෝසම්	නොල මෝසම්	කැරට්	ලීන්ස්	මීට රුට	නෝකෝල්
කොළඹ	-	350.00 - 500.00	260.00 - 300.00	150.00 - 200.00	40.00 - 100.00	80.00 - 120.00
මීගොඩ (අ. ම.)	-	430.00 - 470.00	280.00 - 350.00	180.00 - 210.00	-	150.00 - 200.00
දඹුල්ල (අ. ම.)	-	280.00 - 400.00	240.00 - 300.00	150.00 - 220.00	130.00 - 240.00	80.00 - 120.00
කැල්පේට්පොළ (අ. ම.)	-	350.00 - 420.00	250.00 - 300.00	130.00 - 160.00	120.00 - 150.00	80.00 - 120.00
නොරොච්චේමල (අ. ම.)	-	-	-	-	-	-
නුවරඑළිය	-	400.00 - 460.00	280.00 - 320.00	160.00 - 180.00	130.00 - 150.00	100.00 - 140.00
නුර	-	320.00 - 400.00	270.00 - 320.00	160.00 - 200.00	130.00 - 150.00	80.00 - 120.00
හම්බන්තොට	-	400.00 - 450.00	350.00 - 400.00	200.00 - 250.00	150.00 - 200.00	200.00 - 200.00
පලුක්කෝම (අ. ම.)	-	400.00 - 500.00	300.00 - 350.00	180.00 - 230.00	-	-
යාපනය	-	-	-	-	-	-
බණ්ඩාරවෙල	-	400.00 - 450.00	240.00 - 280.00	150.00 - 170.00	120.00 - 140.00	100.00 - 120.00
වෙයන්ගොඩ	-	350.00 - 450.00	300.00 - 330.00	170.00 - 200.00	-	140.00 - 220.00

ප්‍රදේශ	විකල්ප					
	රාත්‍රී	නෝවා	කන්කාලි	බණ්ඩාරකා	වම්බලු	මාර් මිලිස්
කොළඹ	50.00 - 70.00	80.00 - 100.00	50.00 - 80.00	80.00 - 180.00	70.00 - 150.00	200.00 - 400.00
මීගොඩ (අ. ම.)	80.00 - 100.00	110.00 - 160.00	70.00 - 100.00	120.00 - 160.00	120.00 - 150.00	230.00 - 300.00
මොණරාගල	100.00 - 150.00	150.00 - 170.00	100.00 - 120.00	150.00 - 180.00	120.00 - 160.00	400.00 - 450.00
දඹුල්ල (අ. ම.)	35.00 - 50.00	50.00 - 80.00	45.00 - 60.00	70.00 - 130.00	80.00 - 130.00	150.00 - 300.00
කැල්පේට්පොළ (අ. ම.)	30.00 - 45.00	60.00 - 100.00	45.00 - 60.00	-	80.00 - 120.00	300.00 - 420.00
නොරොච්චේමල (අ. ම.)	40.00 - 60.00	-	50.00 - 70.00	70.00 - 100.00	40.00 - 70.00	180.00 - 300.00
නුවරඑළිය	45.00 - 60.00	110.00 - 120.00	50.00 - 80.00	-	-	360.00 - 440.00
නුර	50.00 - 70.00	100.00 - 120.00	90.00 - 120.00	120.00 - 130.00	100.00 - 150.00	200.00 - 300.00
හම්බන්තොට	150.00 - 150.00	120.00 - 150.00	80.00 - 100.00	150.00 - 150.00	80.00 - 100.00	380.00 - 400.00
පලුක්කෝම (අ. ම.)	90.00 - 120.00	100.00 - 140.00	20.00 - 40.00	120.00 - 150.00	50.00 - 70.00	110.00 - 200.00
කිස්සමොරාමිය	140.00 - 160.00	160.00 - 180.00	80.00 - 100.00	170.00 - 180.00	150.00 - 160.00	380.00 - 400.00
යාපනය	-	-	-	-	-	-
බණ්ඩාරවෙල	30.00 - 40.00	60.00 - 80.00	40.00 - 50.00	120.00 - 130.00	90.00 - 120.00	350.00 - 400.00
වෙයන්ගොඩ	60.00 - 90.00	90.00 - 140.00	50.00 - 80.00	120.00 - 160.00	70.00 - 130.00	200.00 - 300.00

ප්‍රදේශ	විකල්ප					
	වට්ටක්කා	පිපිකුණ	කර්ට්ල	පනෝල්	මුරුංචා	වැට්ටක්කා
කොළඹ	60.00 - 70.00	70.00 - 100.00	100.00 - 150.00	180.00 - 230.00	-	120.00 - 200.00
මීගොඩ (අ. ම.)	55.00 - 70.00	90.00 - 120.00	150.00 - 190.00	170.00 - 200.00	-	160.00 - 200.00
මොණරාගල	100.00 - 130.00	130.00 - 160.00	160.00 - 200.00	150.00 - 200.00	-	250.00 - 260.00
දඹුල්ල (අ. ම.)	35.00 - 50.00	70.00 - 100.00	100.00 - 140.00	100.00 - 140.00	-	130.00 - 160.00
කැල්පේට්පොළ (අ. ම.)	60.00 - 80.00	80.00 - 100.00	-	-	-	-
නොරොච්චේමල (අ. ම.)	60.00 - 70.00	80.00 - 120.00	100.00 - 150.00	60.00 - 80.00	550.00 - 650.00	100.00 - 140.00
නුවරඑළිය	-	-	-	-	-	-
නුර	50.00 - 85.00	90.00 - 120.00	140.00 - 170.00	150.00 - 160.00	-	180.00 - 220.00
හම්බන්තොට	100.00 - 120.00	80.00 - 100.00	180.00 - 200.00	150.00 - 200.00	300.00 - 300.00	200.00 - 200.00
පලුක්කෝම (අ. ම.)	50.00 - 65.00	40.00 - 70.00	80.00 - 140.00	80.00 - 120.00	-	100.00 - 160.00
කිස්සමොරාමිය	80.00 - 90.00	80.00 - 90.00	220.00 - 230.00	180.00 - 190.00	-	270.00 - 280.00
යාපනය	-	-	-	-	-	-
බණ්ඩාරවෙල	60.00 - 70.00	90.00 - 110.00	160.00 - 200.00	150.00 - 180.00	-	190.00 - 200.00
වෙයන්ගොඩ	50.00 - 70.00	70.00 - 120.00	140.00 - 180.00	130.00 - 170.00	-	180.00 - 220.00

විග්‍රහ අංක 06 (අනිවිත)

ප්‍රදේශ	විකල්ප					
	මැරුණු	අළු කොපෙල්	අලු මිලිස්	අදහි	බකල	මැකුණුකොපෙල්
කොළඹ	100.00 - 160.00	100.00 - 150.00	150.00 - 200.00	200.00 - 250.00	120.00 - 200.00	120.00 - 150.00
මීගොඩ (අ. ම.)	110.00 - 150.00	130.00 - 160.00	150.00 - 210.00	300.00 - 420.00	160.00 - 200.00	110.00 - 130.00
මොණරාගල	140.00 - 200.00	80.00 - 100.00	300.00 - 400.00	250.00 - 280.00	150.00 - 200.00	100.00 - 120.00
දඹුල්ල (අ. ම.)	80.00 - 140.00	80.00 - 120.00	100.00 - 250.00	250.00 - 350.00	150.00 - 180.00	120.00 - 150.00
කැල්පේට්පොළ (අ. ම.)	-	-	170.00 - 200.00	-	180.00 - 200.00	110.00 - 130.00
නොරොච්චේමල (අ. ම.)	60.00 - 90.00	100.00 - 130.00	120.00 - 140.00	-	-	130.00 - 150.00
නුවරඑළිය	-	-	-	-	-	-
නුර	140.00 - 170.00	100.00 - 130.00	130.00 - 230.00	200.00 - 300.00	180.00 - 200.00	100.00 - 110.00
හම්බන්තොට	180.00 - 200.00	80.00 - 100.00	300.00 - 300.00	300.00 - 300.00	240.00 - 260.00	140.00 - 150.00
පලුක්කෝම (අ. ම.)	120.00 - 150.00	60.00 - 100.00	120.00 - 200.00	200.00 - 300.00	100.00 - 120.00	110.00 - 130.00
කිස්සමොරාමිය	200.00 - 220.00	140.00 - 150.00	320.00 - 340.00	320.00 - 340.00	260.00 - 280.00	180.00 - 190.00
යාපනය	-	-	-	-	-	-
බණ්ඩාරවෙල	150.00 - 180.00	120.00 - 130.00	150.00 - 200.00	350.00 - 400.00	180.00 - 200.00	110.00 - 120.00
වෙයන්ගොඩ	140.00 - 180.00	110.00 - 150.00	150.00 - 200.00	300.00 - 420.00	120.00 - 200.00	110.00 - 130.00

ප්‍රදේශ	කොළ එළවළු			පොල් (අනවිත) රු.	
	මුහුණුවැන්න	කැකුණ	පොටුකොළ	ලොකු	කුඩා
කොළඹ	120.00 - 130.00	120.00 - 130.00	180.00 - 200.00	150.00 - 160.00	130.00 - 140.00
මීගොඩ (අ. ම.)	-	-	-	150.00 - 160.00	135.00 - 140.00
නොරොච්චේමල (අ. ම.)	-	-	-	-	-
නුවරඑළිය	-	-	-	-	-
දඹුල්ල (අ. ම.)	150.00 - 175.00	150.00 - 175.00	150.00 - 175.00	120.00 - 125.00	90.00 - 100.00
නුර	180.00 - 200.00	180.00 - 200.00	280.00 - 300.00	130.00 - 145.00	90.00 - 110.00
හම්බන්තොට	100.00 - 100.00	100.00 - 100.00	140.00 - 140.00	160.00 - 190.00	130.00 - 150.00
පලුක්කෝම (අ. ම.)	-	-	-	-	-
කිස්සමොරාමිය	120.00 - 140.00	120.00 - 140.00	250.00 - 275.00	-	-
යාපනය	-	-	-	-	-
බණ්ඩාරවෙල	150.00 - 180.00	150.00 - 180.00	260.00 - 300.00	-	-
වෙයන්ගොඩ	-	-	-	-	-

වග අංක 07: සලකා බලන සිල්ලර වෙළඳපොලවල එළවළු මිල ගණන් (කිලෝවකට රුපියල්)

සති අංක 16: 17 - 23 අප්‍රේල් 2026

ප්‍රදේශ	උඩරට එළවළු වර්ග											
	බටර් බෝංචි	කොළ බෝංචි	කැරට	ලීක්ස්	බීට් රූට	තෝකෝල්	රාබු	ගෝවා	තක්කාලි			
කොළඹ	-	400.00 - 700.00	320.00 - 560.00	220.00 - 400.00	180.00 - 400.00	200.00 - 400.00	100.00 - 320.00	200.00 - 340.00	160.00 - 360.00			
ගම්පහ	-	480.00 - 520.00	400.00 - 480.00	320.00 - 390.00	-	240.00 - 290.00	200.00 - 240.00	-	240.00 - 240.00			
කුරුණෑගල	-	480.00 - 520.00	440.00 - 500.00	320.00 - 400.00	240.00 - 280.00	220.00 - 240.00	100.00 - 150.00	-	140.00 - 160.00			
නිකවැරටිය	-	480.00 - 600.00	480.00 - 600.00	400.00 - 480.00	300.00 - 340.00	300.00 - 380.00	200.00 - 240.00	220.00 - 300.00	160.00 - 200.00			
දඹුල්ල	-	560.00 - 600.00	360.00 - 400.00	260.00 - 300.00	260.00 - 280.00	240.00 - 280.00	120.00 - 160.00	180.00 - 220.00	180.00 - 240.00			
අනුරාධපුරය	-	480.00 - 520.00	440.00 - 480.00	360.00 - 400.00	-	-	200.00 - 240.00	240.00 - 280.00	160.00 - 200.00			
තඹිත්තේගම	-	550.00 - 650.00	450.00 - 520.00	280.00 - 350.00	-	-	160.00 - 200.00	180.00 - 280.00	80.00 - 120.00			
පොළොන්නරුව	-	400.00 - 460.00	480.00 - 560.00	300.00 - 400.00	280.00 - 360.00	180.00 - 240.00	120.00 - 220.00	200.00 - 280.00	180.00 - 260.00			
කළුතර	-	400.00 - 600.00	400.00 - 480.00	320.00 - 400.00	-	200.00 - 280.00	160.00 - 200.00	300.00 - 320.00	180.00 - 200.00			
බදුල්ල	-	320.00 - 480.00	320.00 - 480.00	400.00 - 400.00	320.00 - 320.00	300.00 - 320.00	200.00 - 240.00	240.00 - 240.00	160.00 - 160.00			
කැප්පෙට්පොළ	-	450.00 - 460.00	300.00 - 330.00	200.00 - 220.00	180.00 - 200.00	130.00 - 150.00	100.00 - 120.00	120.00 - 130.00	100.00 - 130.00			
මොණරාගල	-	460.00 - 520.00	400.00 - 480.00	340.00 - 400.00	240.00 - 260.00	-	160.00 - 200.00	200.00 - 260.00	160.00 - 200.00			
කෑගල්ල	-	520.00 - 560.00	520.00 - 560.00	360.00 - 400.00	200.00 - 240.00	280.00 - 320.00	240.00 - 250.00	280.00 - 320.00	280.00 - 280.00			
අම්පාර	-	480.00 - 520.00	400.00 - 460.00	300.00 - 360.00	280.00 - 320.00	280.00 - 300.00	180.00 - 240.00	220.00 - 260.00	200.00 - 250.00			
දෙහිඅත්තකණ්ඩිය	-	600.00 - 600.00	400.00 - 400.00	300.00 - 320.00	240.00 - 300.00	200.00 - 200.00	150.00 - 200.00	200.00 - 240.00	100.00 - 150.00			
නුවරඑළිය	-	520.00 - 540.00	360.00 - 400.00	260.00 - 280.00	220.00 - 240.00	180.00 - 200.00	120.00 - 140.00	180.00 - 200.00	160.00 - 200.00			
නුවර	-	480.00 - 520.00	480.00 - 520.00	300.00 - 320.00	260.00 - 300.00	200.00 - 240.00	160.00 - 180.00	240.00 - 260.00	200.00 - 240.00			
පුත්තලම	-	500.00 - 600.00	480.00 - 560.00	400.00 - 480.00	360.00 - 400.00	320.00 - 360.00	180.00 - 240.00	350.00 - 400.00	160.00 - 200.00			
හම්බන්තොට	-	480.00 - 600.00	400.00 - 500.00	250.00 - 320.00	240.00 - 320.00	300.00 - 400.00	200.00 - 200.00	150.00 - 200.00	120.00 - 200.00			
රත්නපුරය	-	400.00 - 480.00	400.00 - 450.00	280.00 - 350.00	200.00 - 250.00	-	120.00 - 200.00	200.00 - 280.00	180.00 - 230.00			
මාතර	-	480.00 - 600.00	400.00 - 480.00	360.00 - 400.00	-	240.00 - 300.00	180.00 - 240.00	280.00 - 320.00	140.00 - 160.00			
ගාල්ල	-	-	450.00 - 480.00	360.00 - 400.00	-	-	200.00 - 240.00	260.00 - 280.00	200.00 - 260.00			
තිස්සමහාරාමය	-	520.00 - 540.00	420.00 - 440.00	300.00 - 320.00	250.00 - 280.00	240.00 - 260.00	180.00 - 200.00	230.00 - 250.00	140.00 - 160.00			
මීගොඩ (ආ. ම.)	-	560.00 - 600.00	440.00 - 480.00	320.00 - 360.00	-	320.00 - 360.00	200.00 - 240.00	240.00 - 320.00	160.00 - 200.00			
ඇඹිලිපිටිය	-	560.00 - 600.00	520.00 - 600.00	200.00 - 240.00	-	180.00 - 240.00	150.00 - 200.00	240.00 - 280.00	90.00 - 120.00			
යාපනය	-	450.00 - 500.00	450.00 - 500.00	300.00 - 320.00	-	-	200.00 - 210.00	150.00 - 180.00	130.00 - 150.00			
වවුනියාව	-	500.00 - 600.00	300.00 - 350.00	300.00 - 350.00	-	200.00 - 250.00	200.00 - 250.00	200.00 - 250.00	150.00 - 180.00			
මන්නාරම	-	580.00 - 600.00	480.00 - 500.00	400.00 - 450.00	250.00 - 280.00	-	200.00 - 220.00	250.00 - 280.00	200.00 - 250.00			
කිළිනොච්චිය	-	560.00 - 600.00	450.00 - 480.00	360.00 - 400.00	260.00 - 280.00	-	160.00 - 180.00	240.00 - 260.00	200.00 - 230.00			
මුලතිව්	-	450.00 - 500.00	450.00 - 500.00	300.00 - 350.00	180.00 - 220.00	-	150.00 - 160.00	190.00 - 220.00	240.00 - 280.00			
මඩකලපුව	-	-	400.00 - 450.00	300.00 - 300.00	200.00 - 200.00	250.00 - 250.00	200.00 - 200.00	250.00 - 250.00	150.00 - 150.00			
ත්‍රිකුණාමලය	-	480.00 - 520.00	560.00 - 600.00	360.00 - 380.00	240.00 - 250.00	-	220.00 - 240.00	240.00 - 260.00	240.00 - 250.00			
හඟුරන්කොන	-	340.00 - 380.00	320.00 - 350.00	220.00 - 250.00	-	-	60.00 - 70.00	140.00 - 150.00	140.00 - 160.00			
වේයන්ගොඩ	-	520.00 - 600.00	440.00 - 480.00	280.00 - 320.00	-	280.00 - 320.00	180.00 - 220.00	200.00 - 240.00	240.00 - 280.00			
ගලෙන්බිඳුණුවැව	-	400.00 - 480.00	420.00 - 480.00	380.00 - 440.00	-	180.00 - 220.00	140.00 - 180.00	-	120.00 - 180.00			
බණ්ඩාරවෙල	-	480.00 - 560.00	320.00 - 360.00	240.00 - 260.00	240.00 - 260.00	220.00 - 240.00	120.00 - 130.00	200.00 - 240.00	150.00 - 180.00			
මාතලේ	-	400.00 - 520.00	400.00 - 520.00	320.00 - 400.00	360.00 - 400.00	240.00 - 320.00	160.00 - 240.00	180.00 - 240.00	160.00 - 200.00			

14

වගු අංක 07 (ඉතිරිය.)

ප්‍රදේශ	පහතරට එළවළු වර්ග																			
	බණ්ඩක්කා		වම්බු		මාළ මිරිස්		වට්ටක්කා		පිපිඤ්ඤා		කරවිල		පතෝල		මුරුංඟා		වැටකොළ		මෑ කරළි	
කොළඹ	200.00	340.00	220.00	400.00	320.00	500.00	160.00	280.00	140.00	280.00	220.00	480.00	260.00	450.00	-	-	250.00	480.00	200.00	400.00
ගම්පහ	280.00	320.00	240.00	300.00	400.00	520.00	200.00	250.00	180.00	220.00	400.00	480.00	280.00	340.00	-	-	370.00	400.00	200.00	250.00
කුරුණෑගල	200.00	240.00	200.00	250.00	400.00	480.00	180.00	210.00	120.00	150.00	340.00	400.00	200.00	240.00	-	-	240.00	260.00	200.00	240.00
නිකවැරටිය	220.00	250.00	240.00	320.00	480.00	540.00	160.00	200.00	120.00	150.00	240.00	320.00	180.00	240.00	-	-	280.00	320.00	220.00	280.00
දඹුල්ල	220.00	260.00	200.00	240.00	380.00	450.00	100.00	160.00	160.00	200.00	240.00	280.00	220.00	260.00	-	-	260.00	300.00	200.00	260.00
අනුරාධපුරය	240.00	280.00	200.00	240.00	480.00	560.00	160.00	200.00	180.00	240.00	240.00	320.00	200.00	240.00	-	-	280.00	320.00	240.00	280.00
තඹින්නේගම	250.00	300.00	120.00	200.00	250.00	320.00	120.00	200.00	150.00	250.00	280.00	350.00	180.00	250.00	-	-	250.00	350.00	220.00	300.00
පොළොන්නරුව	280.00	320.00	240.00	280.00	400.00	480.00	100.00	160.00	200.00	280.00	300.00	360.00	200.00	280.00	-	-	280.00	360.00	180.00	240.00
කළුතර	280.00	320.00	200.00	320.00	400.00	600.00	180.00	200.00	200.00	240.00	300.00	400.00	280.00	320.00	-	-	300.00	320.00	240.00	300.00
බදුල්ල	320.00	320.00	240.00	320.00	320.00	400.00	180.00	240.00	240.00	240.00	240.00	320.00	200.00	320.00	800.00	850.00	320.00	320.00	240.00	320.00
කැප්පෙට්පොළ	180.00	200.00	140.00	160.00	400.00	450.00	120.00	140.00	150.00	160.00	200.00	220.00	200.00	220.00	-	-	260.00	270.00	180.00	200.00
මොණරාගල	260.00	320.00	160.00	200.00	520.00	600.00	160.00	200.00	200.00	260.00	200.00	260.00	240.00	260.00	-	-	260.00	300.00	240.00	320.00
කෑගල්ල	280.00	320.00	280.00	320.00	350.00	400.00	150.00	200.00	280.00	320.00	280.00	320.00	250.00	280.00	-	-	280.00	320.00	280.00	320.00
අම්පාර	240.00	260.00	280.00	320.00	520.00	600.00	140.00	180.00	180.00	200.00	280.00	480.00	300.00	340.00	500.00	600.00	350.00	380.00	320.00	350.00
දෙහිඅත්තකණ්ඩිය	300.00	300.00	200.00	200.00	300.00	300.00	100.00	100.00	120.00	160.00	300.00	380.00	200.00	200.00	-	-	300.00	300.00	300.00	380.00
නුවරඑළිය	200.00	220.00	220.00	240.00	450.00	480.00	150.00	170.00	180.00	200.00	250.00	280.00	240.00	260.00	-	-	260.00	280.00	220.00	240.00
නුවර	200.00	240.00	200.00	240.00	480.00	520.00	160.00	180.00	200.00	240.00	260.00	300.00	240.00	260.00	-	-	260.00	300.00	240.00	260.00
පුත්තලම	180.00	240.00	200.00	250.00	480.00	600.00	180.00	200.00	200.00	250.00	350.00	400.00	200.00	280.00	-	-	350.00	400.00	180.00	240.00
රත්නපුරය	200.00	250.00	200.00	300.00	460.00	550.00	150.00	200.00	160.00	200.00	300.00	380.00	320.00	350.00	-	-	300.00	350.00	200.00	250.00
හම්බන්තොට	200.00	240.00	150.00	200.00	480.00	600.00	140.00	150.00	120.00	200.00	240.00	320.00	240.00	300.00	400.00	400.00	400.00	400.00	300.00	320.00
මාතර	280.00	320.00	180.00	240.00	400.00	600.00	160.00	180.00	160.00	220.00	300.00	400.00	300.00	400.00	-	-	300.00	400.00	240.00	280.00
ගාල්ල	280.00	300.00	240.00	260.00	600.00	640.00	200.00	200.00	200.00	200.00	360.00	400.00	220.00	260.00	880.00	1000.00	260.00	300.00	280.00	320.00
තිස්සමහාරාමය	200.00	220.00	180.00	200.00	450.00	470.00	120.00	140.00	120.00	130.00	260.00	280.00	220.00	240.00	-	-	300.00	320.00	240.00	260.00
මීගොඩ (ආ. ම.)	240.00	280.00	280.00	320.00	440.00	480.00	160.00	200.00	240.00	300.00	320.00	360.00	360.00	400.00	-	-	320.00	360.00	240.00	280.00
ඇඹිලිපිටිය	200.00	240.00	150.00	200.00	400.00	520.00	160.00	240.00	80.00	120.00	480.00	520.00	280.00	320.00	400.00	400.00	300.00	400.00	360.00	400.00
යාපනය	200.00	230.00	200.00	250.00	250.00	300.00	100.00	120.00	150.00	180.00	450.00	500.00	250.00	260.00	-	-	-	-	240.00	250.00
වවුනියාව	200.00	250.00	150.00	180.00	300.00	340.00	150.00	180.00	140.00	160.00	300.00	340.00	200.00	250.00	700.00	1000.00	200.00	240.00	200.00	300.00
මන්නාරම	200.00	250.00	300.00	320.00	300.00	320.00	140.00	150.00	160.00	180.00	380.00	400.00	350.00	400.00	-	-	-	-	250.00	300.00
කිලිනොච්චිය	230.00	250.00	240.00	260.00	280.00	320.00	130.00	150.00	130.00	150.00	300.00	340.00	220.00	240.00	-	-	-	-	230.00	250.00
මුලතිව්	300.00	350.00	140.00	160.00	200.00	240.00	140.00	160.00	140.00	160.00	400.00	450.00	200.00	250.00	-	-	-	-	240.00	260.00
මඩකලපුව	280.00	300.00	300.00	320.00	450.00	500.00	150.00	150.00	280.00	300.00	300.00	350.00	250.00	300.00	-	-	250.00	250.00	300.00	350.00
ත්‍රිකුණාමලය	340.00	360.00	320.00	350.00	320.00	350.00	190.00	220.00	240.00	250.00	350.00	360.00	250.00	260.00	1200.00	1400.00	-	-	300.00	350.00
හඟුරන්කොඳ	200.00	220.00	200.00	220.00	340.00	380.00	100.00	120.00	150.00	160.00	160.00	200.00	160.00	200.00	-	-	250.00	300.00	-	-
වේයන්ගොඩ	240.00	320.00	220.00	280.00	360.00	440.00	180.00	220.00	200.00	240.00	320.00	360.00	280.00	360.00	-	-	320.00	360.00	280.00	320.00
ගලෙන්බිඳුණුවැව	140.00	180.00	200.00	260.00	420.00	500.00	-	-	180.00	260.00	280.00	340.00	200.00	260.00	-	-	220.00	300.00	160.00	220.00
බණ්ඩාරවෙල	200.00	220.00	200.00	240.00	420.00	500.00	150.00	180.00	160.00	180.00	250.00	280.00	240.00	260.00	-	-	260.00	280.00	240.00	280.00
මාතලේ	240.00	320.00	240.00	320.00	400.00	520.00	160.00	200.00	200.00	240.00	300.00	320.00	240.00	320.00	-	-	240.00	320.00	200.00	240.00

15

වගු අංක 07 (ඉතිරිය.)

16

ප්‍රදේශ	පහතරට එළවළු වර්ග					කොළ එළවළු වර්ග			පොල් (ගෙඩියකට රු.)	
	අළු කෙසෙල්	අමු මිරිස්	දෙහි	බතල	මඤ්ඤොක්කා	මුතුණුවැන්න	කංකුන්	ගොටුකොළ	ලොකු	කුඩා
කොළඹ	160.00 - 360.00	300.00 - 600.00	450.00 - 700.00	260.00 - 360.00	180.00 - 260.00	210.00 - 270.00	210.00 - 270.00	240.00 - 320.00	170.00 - 190.00	150.00 - 170.00
ගම්පහ	280.00 - 340.00	500.00 - 560.00	550.00 - 600.00	260.00 - 300.00	180.00 - 200.00	180.00 - 210.00	180.00 - 210.00	150.00 - 180.00	150.00 - 160.00	100.00 - 135.00
කුරුණෑගල	180.00 - 220.00	300.00 - 350.00	400.00 - 500.00	240.00 - 250.00	190.00 - 200.00	180.00 - 210.00	180.00 - 210.00	150.00 - 180.00	150.00 - 155.00	110.00 - 130.00
නිකවැරටිය	200.00 - 240.00	500.00 - 600.00	-	280.00 - 320.00	160.00 - 180.00	120.00 - 150.00	120.00 - 150.00	-	120.00 - 140.00	80.00 - 110.00
දඹුල්ල	200.00 - 240.00	300.00 - 400.00	500.00 - 600.00	240.00 - 280.00	200.00 - 240.00	300.00 - 350.00	300.00 - 350.00	250.00 - 300.00	150.00 - 160.00	120.00 - 130.00
අනුරාධපුරය	200.00 - 240.00	500.00 - 600.00	400.00 - 500.00	280.00 - 320.00	200.00 - 240.00	150.00 - 180.00	150.00 - 180.00	250.00 - 300.00	140.00 - 160.00	100.00 - 130.00
තඹුත්තේගම	150.00 - 200.00	300.00 - 400.00	380.00 - 450.00	200.00 - 250.00	180.00 - 250.00	-	-	-	110.00 - 125.00	90.00 - 100.00
පොළොන්නරුව	200.00 - 280.00	450.00 - 580.00	400.00 - 400.00	240.00 - 280.00	220.00 - 260.00	200.00 - 240.00	200.00 - 240.00	200.00 - 240.00	160.00 - 160.00	120.00 - 140.00
කළුතර	200.00 - 300.00	480.00 - 600.00	600.00 - 700.00	240.00 - 300.00	160.00 - 200.00	210.00 - 240.00	240.00 - 300.00	300.00 - 360.00	180.00 - 200.00	150.00 - 170.00
බදුල්ල	240.00 - 320.00	400.00 - 600.00	400.00 - 600.00	280.00 - 320.00	200.00 - 260.00	250.00 - 250.00	250.00 - 300.00	250.00 - 250.00	150.00 - 170.00	100.00 - 120.00
කැප්පෙට්පොළ	160.00 - 170.00	300.00 - 330.00	480.00 - 500.00	230.00 - 240.00	140.00 - 150.00	240.00 - 280.00	240.00 - 280.00	350.00 - 450.00	150.00 - 160.00	120.00 - 130.00
මොණරාගල	160.00 - 200.00	500.00 - 600.00	360.00 - 440.00	260.00 - 280.00	140.00 - 160.00	150.00 - 240.00	150.00 - 240.00	320.00 - 360.00	150.00 - 170.00	100.00 - 130.00
කැගල්ල	250.00 - 280.00	500.00 - 550.00	320.00 - 600.00	250.00 - 280.00	180.00 - 200.00	230.00 - 240.00	230.00 - 240.00	250.00 - 260.00	150.00 - 160.00	120.00 - 130.00
අම්පාර	280.00 - 300.00	360.00 - 420.00	-	240.00 - 280.00	-	240.00 - 280.00	240.00 - 280.00	300.00 - 350.00	170.00 - 190.00	120.00 - 140.00
දෙහිඅත්තකණ්ඩිය	200.00 - 200.00	400.00 - 400.00	300.00 - 400.00	300.00 - 300.00	-	200.00 - 200.00	200.00 - 200.00	250.00 - 250.00	130.00 - 130.00	100.00 - 120.00
නුවරඑළිය	230.00 - 240.00	340.00 - 360.00	560.00 - 600.00	280.00 - 320.00	220.00 - 240.00	400.00 - 450.00	400.00 - 450.00	460.00 - 480.00	160.00 - 170.00	130.00 - 140.00
නුවර	160.00 - 200.00	400.00 - 500.00	400.00 - 500.00	300.00 - 320.00	180.00 - 200.00	240.00 - 280.00	240.00 - 280.00	600.00 - 600.00	165.00 - 180.00	120.00 - 135.00
පුත්තලම	180.00 - 240.00	320.00 - 400.00	-	300.00 - 350.00	200.00 - 250.00	-	-	600.00 - 700.00	150.00 - 160.00	125.00 - 140.00
රත්නපුරය	200.00 - 250.00	500.00 - 600.00	280.00 - 350.00	220.00 - 250.00	150.00 - 150.00	240.00 - 240.00	240.00 - 240.00	300.00 - 300.00	180.00 - 190.00	130.00 - 160.00
හම්බන්තොට	120.00 - 200.00	400.00 - 400.00	600.00 - 600.00	300.00 - 320.00	200.00 - 240.00	120.00 - 120.00	120.00 - 120.00	200.00 - 200.00	180.00 - 200.00	140.00 - 160.00
මාතර	160.00 - 220.00	400.00 - 500.00	700.00 - 800.00	300.00 - 320.00	160.00 - 180.00	150.00 - 200.00	150.00 - 200.00	360.00 - 400.00	180.00 - 200.00	140.00 - 160.00
ගාල්ල	200.00 - 240.00	480.00 - 500.00	600.00 - 700.00	240.00 - 280.00	200.00 - 220.00	200.00 - 210.00	200.00 - 210.00	240.00 - 240.00	160.00 - 180.00	140.00 - 150.00
තිස්සමහාරාමය	160.00 - 180.00	380.00 - 400.00	380.00 - 400.00	300.00 - 320.00	220.00 - 240.00	160.00 - 180.00	160.00 - 180.00	350.00 - 400.00	160.00 - 180.00	120.00 - 140.00
මීගොඩ (ආ. ම.)	280.00 - 320.00	360.00 - 480.00	560.00 - 600.00	320.00 - 360.00	200.00 - 200.00	160.00 - 160.00	160.00 - 160.00	200.00 - 200.00	170.00 - 180.00	140.00 - 150.00
ඇඹිලිපිටිය	120.00 - 150.00	400.00 - 520.00	280.00 - 320.00	300.00 - 320.00	150.00 - 170.00	250.00 - 300.00	200.00 - 250.00	650.00 - 700.00	140.00 - 170.00	100.00 - 130.00
යාපනය	150.00 - 200.00	180.00 - 220.00	400.00 - 600.00	270.00 - 300.00	180.00 - 200.00	300.00 - 350.00	250.00 - 280.00	300.00 - 350.00	160.00 - 180.00	80.00 - 120.00
වවුනියාව	200.00 - 250.00	200.00 - 250.00	300.00 - 350.00	240.00 - 250.00	150.00 - 200.00	275.00 - 300.00	250.00 - 300.00	300.00 - 350.00	170.00 - 190.00	140.00 - 160.00
මන්නාරම	200.00 - 220.00	450.00 - 500.00	350.00 - 400.00	280.00 - 300.00	200.00 - 240.00	250.00 - 300.00	210.00 - 280.00	240.00 - 300.00	145.00 - 150.00	95.00 - 100.00
කිලිනොච්චිය	180.00 - 200.00	250.00 - 280.00	300.00 - 340.00	250.00 - 280.00	180.00 - 200.00	300.00 - 350.00	250.00 - 300.00	350.00 - 375.00	140.00 - 150.00	60.00 - 80.00
මුලතිව්	150.00 - 180.00	250.00 - 300.00	280.00 - 320.00	240.00 - 260.00	190.00 - 220.00	280.00 - 280.00	240.00 - 240.00	200.00 - 200.00	145.00 - 150.00	90.00 - 100.00
මඩකලපුව	200.00 - 200.00	400.00 - 400.00	350.00 - 400.00	250.00 - 250.00	150.00 - 150.00	-	320.00 - 350.00	320.00 - 350.00	160.00 - 170.00	65.00 - 75.00
ත්‍රිකුණාමලය	220.00 240.00	360.00 400.00	550.00 600.00	250.00 260.00	180.00 200.00	270.00 300.00	250.00 270.00	150.00 160.00	160.00 170.00	110.00 120.00
හඟුරන්කොන	170.00 - 180.00	320.00 - 350.00	500.00 - 540.00	250.00 - 280.00	-	200.00 - 250.00	-	250.00 - 300.00	150.00 - 155.00	120.00 - 130.00
වේයන්ගොඩ	240.00 - 280.00	400.00 - 500.00	560.00 - 600.00	240.00 - 280.00	180.00 - 220.00	180.00 - 200.00	180.00 - 200.00	280.00 - 300.00	140.00 - 170.00	110.00 - 130.00
ගලෙන්බිඳුණුවැව	160.00 - 200.00	360.00 - 420.00	430.00 - 450.00	160.00 - 200.00	160.00 - 200.00	220.00 - 300.00	200.00 - 260.00	280.00 - 340.00	120.00 - 130.00	90.00 - 110.00
බණ්ඩාරවෙල	180.00 - 220.00	260.00 - 320.00	450.00 - 550.00	220.00 - 250.00	160.00 - 180.00	210.00 - 240.00	210.00 - 240.00	320.00 - 400.00	150.00 - 170.00	120.00 - 130.00
මාතලේ	200.00 - 240.00	400.00 - 520.00	600.00 - 800.00	300.00 - 320.00	180.00 - 200.00	360.00 - 400.00	360.00 - 400.00	350.00 - 480.00	160.00 - 180.00	120.00 - 140.00

වග අංක 08: සලකා බලන සිල්ලර වෙළඳපොලවල පලතුරු මිල ගණන් (කිලෝවකට රුපියල්)

සති අංක 16: 17 - 23 අප්‍රේල් 2026

17

ප්‍රදේශ	කෙසෙල් වර්ග					අන්තාසි			අඹ වර්ග	
	ඇඹුල්	කෝලිකුටුටු	සීනි	ආනමාළු	ඇම්බුන්	ලොකු	මධ්‍යම	කුඩා	බෙට්ටි	කර්තකොලොම්බන්
කොළඹ	220.00 - 300.00	420.00 - 550.00	180.00 - 260.00	300.00 - 400.00	300.00 - 400.00	350.00 - 500.00	-	-	-	600.00 - 900.00
ගම්පහ	220.00 - 230.00	350.00 - 380.00	200.00 - 230.00	-	-	350.00 - 420.00	-	-	-	550.00 - 600.00
කුරුණෑගල	200.00 - 230.00	380.00 - 420.00	200.00 - 220.00	-	400.00 - 450.00	400.00 - 440.00	-	-	-	600.00 - 650.00
නිකවැරටිය	250.00 - 270.00	500.00 - 550.00	240.00 - 270.00	-	500.00 - 550.00	-	-	-	-	-
දඹුල්ල	180.00 - 220.00	400.00 - 450.00	180.00 - 200.00	-	400.00 - 450.00	350.00 - 400.00	-	-	300.00 - 350.00	500.00 - 600.00
අනුරාධපුරය	240.00 - 260.00	450.00 - 500.00	200.00 - 220.00	400.00 - 480.00	400.00 - 480.00	680.00 - 760.00	-	-	600.00 - 700.00	700.00 - 800.00
තඹුන්තේගම	150.00 - 200.00	350.00 - 450.00	150.00 - 180.00	-	350.00 - 400.00	400.00 - 480.00	-	-	-	-
පොළොන්නරුව	250.00 - 300.00	450.00 - 500.00	180.00 - 220.00	-	450.00 - 500.00	450.00 - 550.00	-	-	-	800.00 - 850.00
කළුතර	200.00 - 220.00	370.00 - 400.00	170.00 - 200.00	250.00 - 280.00	280.00 - 320.00	390.00 - 494.00	-	-	-	500.00 - 600.00
බදුල්ල	150.00 - 250.00	350.00 - 450.00	150.00 - 200.00	200.00 - 350.00	300.00 - 450.00	400.00 - 500.00	-	-	350.00 - 450.00	750.00 - 800.00
කැප්පෙට්පොළ	230.00 - 250.00	380.00 - 400.00	180.00 - 200.00	225.00 - 230.00	320.00 - 330.00	300.00 - 320.00	-	-	-	800.00 - 850.00
මොණරාගල	130.00 - 160.00	320.00 - 360.00	100.00 - 120.00	240.00 - 260.00	260.00 - 300.00	350.00 - 450.00	-	-	-	750.00 - 800.00
කෑගල්ල	240.00 - 250.00	380.00 - 400.00	240.00 - 250.00	400.00 - 420.00	400.00 - 420.00	600.00 - 630.00	-	-	-	800.00 - 850.00
අම්පාර	170.00 - 180.00	380.00 - 400.00	140.00 - 150.00	280.00 - 300.00	300.00 - 300.00	480.00 - 500.00	-	-	-	-
දෙහිඅත්තකණ්ඩිය	220.00 - 230.00	380.00 - 400.00	200.00 - 220.00	-	380.00 - 400.00	700.00 - 800.00	-	-	-	-
නුවරඑළිය	250.00 - 260.00	400.00 - 420.00	180.00 - 220.00	280.00 - 300.00	320.00 - 350.00	340.00 - 360.00	-	-	-	650.00 - 680.00
නුවර	230.00 - 250.00	400.00 - 420.00	200.00 - 220.00	270.00 - 280.00	380.00 - 400.00	400.00 - 430.00	-	-	-	-
පුත්තලම	130.00 - 160.00	350.00 - 360.00	130.00 - 160.00	250.00 - 280.00	-	480.00 - 550.00	-	-	-	600.00 - 700.00
රත්නපුරය	130.00 - 150.00	400.00 - 450.00	110.00 - 140.00	300.00 - 330.00	350.00 - 380.00	420.00 - 490.00	-	-	-	450.00 - 600.00
හම්බන්තොට	130.00 - 160.00	300.00 - 350.00	120.00 - 130.00	-	-	-	-	-	-	500.00 - 500.00
මාතර	160.00 - 200.00	380.00 - 400.00	150.00 - 180.00	250.00 - 270.00	280.00 - 300.00	420.00 - 460.00	-	-	-	450.00 - 500.00
ගාල්ල	200.00 - 240.00	350.00 - 400.00	200.00 - 200.00	300.00 - 380.00	300.00 - 380.00	400.00 - 400.00	-	-	800.00 - 800.00	1000.00 - 1000.00
තිස්සමහාරාමය	170.00 - 190.00	370.00 - 380.00	140.00 - 160.00	-	-	440.00 - 460.00	-	-	-	-
මීගොඩ	200.00 - 220.00	360.00 - 420.00	180.00 - 200.00	280.00 - 280.00	280.00 - 300.00	300.00 - 320.00	-	-	-	-
ඇඹිලිපිටිය	90.00 - 120.00	280.00 - 350.00	100.00 - 130.00	280.00 - 300.00	300.00 - 350.00	350.00 - 400.00	-	-	-	450.00 - 600.00
යාපනය	150.00 - 160.00	280.00 - 320.00	140.00 - 150.00	-	-	380.00 - 400.00	-	-	-	-
වවුනියාව	180.00 - 200.00	340.00 - 360.00	150.00 - 180.00	180.00 - 200.00	180.00 - 200.00	600.00 - 700.00	-	-	-	-
මන්නාරම	180.00 - 200.00	300.00 - 350.00	130.00 - 150.00	250.00 - 260.00	280.00 - 300.00	550.00 - 600.00	-	-	-	1000.00 - 1250.00
කිලිනොච්චිය	150.00 - 180.00	340.00 - 360.00	140.00 - 160.00	170.00 - 180.00	190.00 - 200.00	400.00 - 440.00	-	-	-	-
මුලතිව්	180.00 - 200.00	340.00 - 360.00	150.00 - 160.00	240.00 - 260.00	270.00 - 320.00	580.00 - 620.00	-	-	-	1000.00 - 1100.00
මඩකලපුව	-	400.00 - 450.00	180.00 - 200.00	300.00 - 300.00	250.00 - 250.00	500.00 - 550.00	-	-	-	700.00 - 700.00
ත්‍රිකුණාමලය	200.00 - 220.00	400.00 - 420.00	190.00 - 200.00	-	-	650.00 - 680.00	-	-	-	800.00 - 900.00
වේයන්ගොඩ	220.00 - 240.00	380.00 - 400.00	200.00 - 220.00	300.00 - 300.00	340.00 - 350.00	330.00 - 350.00	-	-	-	-
ගලෙන්බිඳුණුවැව	160.00 - 200.00	380.00 - 420.00	150.00 - 180.00	-	-	400.00 - 440.00	-	-	-	600.00 - 600.00
බණ්ඩාරවෙල	200.00 - 220.00	350.00 - 360.00	170.00 - 200.00	280.00 - 300.00	280.00 - 300.00	350.00 - 520.00	-	-	-	-
මාතලේ	200.00 - 240.00	400.00 - 500.00	200.00 - 240.00	260.00 - 280.00	400.00 - 460.00	520.00 - 580.00	-	-	-	-

වගු අංක 08 (ඉතිරිය.)

ප්‍රදේශ	අඹ වර්ග		අනෙකුත් පළතුරු වර්ග							
	විලාඛ	කොහු	පැපොල්	වැල් දොඬුම්	දිවුල්	දොඬුම්	අලිගැටපේර	බෙලි	මිදි	තැඹිලි(ගෙඩියකට රු .)
කොළඹ	600.00 - 800.00	-	240.00 - 350.00	500.00 - 900.00	500.00 - 900.00	300.00 - 600.00	700.00 - 1500.00	300.00 - 800.00	2300.00 - 3000.00	220.00 - 280.00
ගම්පහ	-	-	220.00 - 250.00	-	-	340.00 - 400.00	650.00 - 700.00	-	2700.00 - 2800.00	190.00 - 200.00
කුරුණෑගල	-	-	240.00 - 250.00	-	-	-	600.00 - 650.00	-	2600.00 - 2700.00	190.00 - 200.00
නිකවැරටිය	-	-	200.00 - 250.00	400.00 - 450.00	-	250.00 - 300.00	600.00 - 700.00	-	2500.00 - 2600.00	-
දඹුල්ල	400.00 - 450.00	200.00 - 250.00	200.00 - 250.00	400.00 - 450.00	500.00 - 550.00	300.00 - 350.00	550.00 - 650.00	280.00 - 350.00	2900.00 - 3000.00	180.00 - 209.00
අනුරාධපුරය	-	-	200.00 - 250.00	-	500.00 - 600.00	400.00 - 500.00	700.00 - 800.00	500.00 - 600.00	2500.00 - 3000.00	200.00 - 250.00
තඹුන්තේගම	-	-	150.00 - 220.00	320.00 - 400.00	-	150.00 - 200.00	-	-	-	200.00 - 220.00
පොළොන්නරුව	-	-	250.00 - 250.00	-	-	-	-	-	2500.00 - 3000.00	-
කළුතර	-	-	220.00 - 250.00	-	550.00 - 600.00	-	600.00 - 700.00	450.00 - 500.00	2400.00 - 3000.00	180.00 - 200.00
බදුල්ල	500.00 - 600.00	250.00 - 350.00	250.00 - 350.00	650.00 - 700.00	550.00 - 800.00	600.00 - 600.00	500.00 - 600.00	400.00 - 600.00	2500.00 - 3000.00	200.00 - 250.00
කැපපෙට්පොළ	420.00 - 450.00	170.00 - 180.00	280.00 - 300.00	500.00 - 600.00	420.00 - 480.00	360.00 - 420.00	900.00 - 950.00	420.00 - 480.00	2500.00 - 3000.00	240.00 - 250.00
මොණරාගල	-	-	150.00 - 200.00	600.00 - 660.00	-	400.00 - 440.00	600.00 - 700.00	250.00 - 350.00	2600.00 - 3000.00	180.00 - 200.00
කෑගල්ල	-	-	320.00 - 360.00	700.00 - 750.00	800.00 - 850.00	350.00 - 400.00	1200.00 - 1260.00	700.00 - 750.00	2700.00 - 2800.00	160.00 - 170.00
අම්පාර	-	-	200.00 - 220.00	600.00 - 700.00	-	-	650.00 - 700.00	-	2500.00 - 2600.00	180.00 - 200.00
දෙහිඅත්තකණ්ඩිය	-	-	280.00 - 320.00	-	650.00 - 700.00	300.00 - 300.00	-	300.00 - 300.00	2800.00 - 3000.00	150.00 - 160.00
නුවරඑළිය	380.00 - 420.00	240.00 - 260.00	280.00 - 320.00	550.00 - 600.00	520.00 - 540.00	550.00 - 600.00	800.00 - 900.00	600.00 - 650.00	2600.00 - 3000.00	260.00 - 280.00
නුවර	-	-	200.00 - 220.00	700.00 - 800.00	400.00 - 500.00	450.00 - 500.00	700.00 - 800.00	350.00 - 380.00	2500.00 - 2700.00	180.00 - 200.00
පුත්තලම	-	-	300.00 - 350.00	800.00 - 800.00	-	300.00 - 320.00	650.00 - 700.00	-	2800.00 - 3000.00	150.00 - 150.00
හම්බන්තොට	350.00 - 350.00	-	180.00 - 300.00	400.00 - 400.00	330.00 - 380.00	240.00 - 300.00	450.00 - 600.00	350.00 - 350.00	2500.00 - 3000.00	150.00 - 180.00
රත්නපුරය	400.00 - 600.00	180.00 - 200.00	200.00 - 280.00	-	400.00 - 500.00	250.00 - 300.00	-	300.00 - 500.00	2300.00 - 2500.00	140.00 - 150.00
මාතර	-	-	180.00 - 200.00	650.00 - 700.00	530.00 - 580.00	360.00 - 400.00	580.00 - 600.00	430.00 - 460.00	2500.00 - 2600.00	180.00 - 200.00
ගාල්ල	800.00 - 800.00	-	240.00 - 300.00	800.00 - 800.00	500.00 - 600.00	560.00 - 600.00	1000.00 - 1100.00	560.00 - 600.00	2900.00 - 3000.00	160.00 - 200.00
තිස්සමහාරාමය	-	-	170.00 - 190.00	-	460.00 - 480.00	-	-	420.00 - 450.00	2500.00 - 2700.00	180.00 - 190.00
මීගොඩ	300.00 - 350.00	-	180.00 - 220.00	600.00 - 600.00	-	250.00 - 300.00	-	300.00 - 300.00	2600.00 - 3000.00	160.00 - 180.00
ඇඹිලිපිටිය	-	-	180.00 - 220.00	450.00 - 600.00	450.00 - 600.00	250.00 - 300.00	600.00 - 800.00	400.00 - 450.00	2000.00 - 2500.00	180.00 - 200.00
යාපනය	-	-	200.00 - 240.00	400.00 - 420.00	400.00 - 420.00	350.00 - 360.00	-	-	2500.00 - 2600.00	180.00 - 200.00
වවුනියාව	-	-	150.00 - 180.00	500.00 - 580.00	400.00 - 500.00	400.00 - 450.00	650.00 - 700.00	-	2500.00 - 2650.00	200.00 - 250.00
මන්නාරම	-	-	250.00 - 280.00	350.00 - 400.00	400.00 - 450.00	200.00 - 250.00	950.00 - 1000.00	-	2600.00 - 2800.00	180.00 - 200.00
කිලිනොච්චිය	-	-	200.00 - 240.00	-	-	-	-	-	2800.00 - 2900.00	270.00 - 280.00
මුලතිව්	-	-	240.00 - 250.00	400.00 - 450.00	400.00 - 450.00	-	-	-	2700.00 - 2800.00	160.00 - 180.00
මඩකලපුව	-	-	280.00 - 300.00	550.00 - 600.00	550.00 - 600.00	400.00 - 450.00	700.00 - 720.00	-	2200.00 - 2200.00	180.00 - 200.00
ත්‍රිකුණාමලය	-	-	250.00 - 300.00	650.00 - 700.00	-	450.00 - 480.00	-	-	2400.00 - 2500.00	240.00 - 250.00
වේයන්ගොඩ	350.00 - 400.00	-	200.00 - 220.00	450.00 - 550.00	550.00 - 600.00	340.00 - 380.00	-	-	2500.00 - 2600.00	160.00 - 180.00
ගලෙන්බිඳුණුවැව	400.00 - 420.00	-	180.00 - 210.00	-	-	250.00 - 300.00	600.00 - 650.00	-	2500.00 - 2600.00	170.00 - 200.00
බණ්ඩාරවෙල	-	-	260.00 - 280.00	700.00 - 800.00	480.00 - 570.00	360.00 - 400.00	-	-	2700.00 - 2800.00	200.00 - 220.00
මාතලේ	-	280.00 - 320.00	300.00 - 320.00	500.00 - 600.00	500.00 - 600.00	360.00 - 400.00	480.00 - 520.00	400.00 - 480.00	2000.00 - 2500.00	180.00 - 200.00

18

වග අංක 09: සලකා බලන නොග වෙළඳපොලවල මාළු හා බිත්තර මිල ගණන්

සති අංක 16: 17 - 23 අප්‍රේල් 2026

ප්‍රදේශ	මාළු වර්ග (කිලෝවකට රුපියල්)					
	සාලයා	හුරුල්ලා	බලයා	කෙලවල්ලා	තෝරා	පරවි
කොළඹ	500.00 - 600.00	900.00 - 1000.00	900.00 - 1000.00	1600.00 - 1700.00	2200.00 - 2400.00	1200.00 - 1400.00
නුවර	500.00 - 550.00	1000.00 - 1050.00	950.00 - 1100.00	1500.00 - 1600.00	2500.00 - 2600.00	1100.00 - 1250.00
කළුතර	450.00 - 450.00	-	900.00 - 1100.00	1400.00 - 1500.00	-	1300.00 - 1400.00
පුත්තලම	450.00 - 500.00	950.00 - 1000.00	850.00 - 950.00	1600.00 - 1800.00	2000.00 - 2300.00	1350.00 - 1400.00
මාතර	450.00 - 550.00	-	1000.00 - 1200.00	1600.00 - 1700.00	-	1500.00 - 1600.00
හම්බන්තොට	-	1000.00 - 1000.00	700.00 - 800.00	1600.00 - 1600.00	1600.00 - 1800.00	1000.00 - 1100.00
ගාල්ල	550.00 - 600.00	950.00 - 1000.00	950.00 - 1000.00	1100.00 - 1200.00	1800.00 - 2000.00	1100.00 - 1200.00
මඩකලපුව	500.00 - 500.00	800.00 - 800.00	1500.00 - 1500.00	1500.00 - 1500.00	1500.00 - 1500.00	1200.00 - 1200.00
ත්‍රිකුණාමලය	400.00 - 450.00	950.00 - 1000.00	1000.00 - 1050.00	1850.00 - 1900.00	2000.00 - 2100.00	1400.00 - 1450.00
මන්නාරම	500.00 - 550.00	1000.00 - 1050.00	800.00 - 1000.00	-	-	1300.00 - 1400.00

ප්‍රදේශ	මාළු වර්ග (කිලෝවකට රුපියල්)				බිත්තර (බිත්තරයකට රුපියල්)	
	මෝරා	ඉස්සා	කලපන්	තෙප්පිලි	දුඹුරු	සුදු
කොළඹ	1200.00 - 1300.00	1450.00 - 1750.00	1500.00 - 1700.00	-	35.00 - 37.00	33.00 - 35.00
නුවර	1350.00 - 1400.00	2300.00 - 2400.00	2100.00 - 2200.00	-	35.00 - 37.00	33.00 - 35.00
කළුතර	-	1800.00 - 2000.00	1700.00 - 1800.00	-	-	-
පුත්තලම	2300.00 - 2400.00	1800.00 - 1850.00	2400.00 - 2500.00	-	34.00 - 34.00	32.00 - 33.00
මාතර	-	1800.00 - 1900.00	1500.00 - 1600.00	-	37.00 - 38.00	31.00 - 32.00
හම්බන්තොට	-	2100.00 - 2100.00	2000.00 - 2000.00	-	-	42.00 - 42.00
ගාල්ල	-	-	-	-	35.00 - 38.00	35.00 - 38.00
මඩකලපුව	800.00 - 800.00	1000.00 - 1000.00	1500.00 - 1500.00	-	40.00 - 42.00	38.00 - 38.00
ත්‍රිකුණාමලය	1900.00 - 1950.00	1100.00 - 1150.00	-	-	41.00 - 42.00	40.00 - 41.00
මන්නාරම	1550.00 - 1600.00	1350.00 - 1400.00	-	-	38.00 - 39.00	34.00 - 35.00

වග අංක 10: සලකා බලන නොග වෙළඳපොලවල කරවල මිල ගණන් (කිලෝවකට රුපියල්)

සති අංක 16: 17 - 23 අප්‍රේල් 2026

ප්‍රදේශ	දේශීය කරවල වර්ග					
	හාල්මැස්සා	කට්ටාවා	තෝරා	මෝරා	බලයා	අඟුළුවා
කොළඹ	1600 - 1650	-	-	2500 - 2600	1350 - 1450	2000 - 2200
නුවර	1450 - 1500	1900 - 1950	-	2500 - 2550	1400 - 1450	-
මඩකලපුව	1000 - 1000	2500 - 2500	-	-	1800 - 1800	-
ත්‍රිකුණාමලය	1150 - 1200	-	-	-	-	-
මන්නාරම	1000 - 1100	2300 - 2400	-	2000 - 2100	1100 - 1150	950 - 1000

ප්‍රදේශ	දේශීය කරවල වර්ග			ආනයනික කරවල වර්ග		
	මඩුවා	කොඩුවා	සාලයා	හාල්මැස්සා	කට්ටාවා	තෝරා
කොළඹ	1600 - 1750	-	700 - 850	1100 - 1250	2100 - 2250	3000 - 3250
නුවර	-	-	850 - 900	1180 - 1300	1800 - 1850	-
මඩකලපුව	-	-	600 - 600	1000 - 1000	-	-
ත්‍රිකුණාමලය	-	-	500 - 550	900 - 950	1950 - 2000	-
මන්නාරම	800 - 850	-	-	-	-	-

ප්‍රදේශ	ආනයනික කරවල වර්ග					
	මෝරා	බලයා	අඟුළුවා	මඩුවා	කොඩුවා	සාලයා
කොළඹ	2400 - 2600	-	2000 - 2100	-	-	-
නුවර	-	-	-	-	-	-
මඩකලපුව	-	-	-	-	-	-
ත්‍රිකුණාමලය	-	1150 - 1200	1050 - 1100	1100 - 1150	-	-
මන්නාරම	-	-	-	-	-	-

වග අංක 11: සලකා බලන සිල්ලර වෙළඳපොලවල මාළු හා බිත්තර මිල ගණන් (කිලෝවකට රුපියල්)

සති අංක 16: 17 - 23 අප්‍රේල් 2026

ප්‍රදේශ	මාළු වර්ග									බිත්තර වර්ග (බිත්තරයකට රුපියල්)											
	සාලයා		හුරුල්ලා		බලයා		කෙලවල්ලා		තෝරා	පරවි	මෝරා	තලපත්		දුඹුරු	සුදු						
කොළඹ	700.00	800.00	1000.00	1600.00	1100.00	1600.00	2000.00	2800.00	2800.00	4000.00	1700.00	2000.00	1500.00	2000.00	2500.00	3200.00	38.00	39.00	35.00	37.00	
ගම්පහ	640.00	680.00	-	-	-	-	-	-	-	-	-	-	-	-	-	-	42.00	45.00	38.00	42.00	
කුරුණෑගල	640.00	700.00	1300.00	1300.00	-	-	-	-	-	-	-	-	-	-	-	-	38.00	40.00	36.00	38.00	
නිකවැරටිය	700.00	800.00	1100.00	1200.00	1100.00	1200.00	2400.00	2500.00	-	-	-	-	-	280.00	2700.00	-	-	39.00	41.00	38.00	40.00
දඹුල්ල	700.00	760.00	1300.00	1400.00	1100.00	1200.00	2400.00	2500.00	2800.00	3000.00	1700.00	2000.00	1800.00	2000.00	2600.00	2700.00	47.00	48.00	45.00	46.00	
අනුරාධපුරය	650.00	750.00	1200.00	1300.00	1100.00	1200.00	2400.00	2600.00	-	-	1500.00	1600.00	1800.00	2000.00	2600.00	2800.00	-	-	34.00	38.00	
තඹින්නේගම	-	-	-	-	-	-	-	-	-	-	-	-	-	-	-	-	34.00	36.00	34.00	35.00	
පොළොන්නරුව	700.00	700.00	1200.00	1200.00	1600.00	1600.00	2400.00	2400.00	2800.00	2800.00	1400.00	1400.00	1600.00	1600.00	2400.00	2400.00	40.00	43.00	38.00	38.00	
කළුතර	600.00	700.00	-	-	1600.00	1800.00	2400.00	2800.00	-	-	2400.00	2500.00	-	-	2400.00	2600.00	-	-	32.00	36.00	
බදුල්ල	500.00	600.00	1000.00	1200.00	1000.00	1800.00	2200.00	2400.00	2600.00	2800.00	1400.00	1600.00	1800.00	1800.00	2400.00	2500.00	34.00	40.00	36.00	38.00	
කැප්පෙට්පොළ	650.00	660.00	-	-	1300.00	1400.00	-	-	-	-	1400.00	1500.00	1500.00	1600.00	2300.00	2400.00	46.00	48.00	45.00	46.00	
මොණරාගල	650.00	700.00	1200.00	1300.00	1000.00	1200.00	2400.00	2600.00	2800.00	3000.00	-	-	-	-	2600.00	2800.00	36.00	38.00	35.00	37.00	
කෑගල්ල	780.00	800.00	1150.00	1200.00	1180.00	2000.00	2500.00	3530.00	-	-	1900.00	2000.00	2000.00	2100.00	3000.00	3100.00	40.00	41.00	35.00	38.00	
අම්පාර	600.00	700.00	1200.00	1300.00	1800.00	2000.00	2700.00	2800.00	-	-	-	-	-	-	-	-	-	-	35.00	38.00	
දෙහිඅත්තකණ්ඩිය	600.00	700.00	-	-	1500.00	1500.00	-	-	-	-	-	-	2000.00	2000.00	2300.00	2300.00	34.00	35.00	32.00	33.00	
නුවරඑළිය	660.00	680.00	-	-	1400.00	1500.00	1800.00	1900.00	2800.00	3000.00	1500.00	1600.00	1600.00	1700.00	2500.00	2600.00	47.00	49.00	46.00	48.00	
නුවර	650.00	700.00	1150.00	1200.00	1200.00	1350.00	2400.00	2500.00	2900.00	3000.00	1450.00	1600.00	1600.00	1700.00	2400.00	2500.00	37.00	39.00	36.00	38.00	
පුත්තලම	550.00	600.00	1100.00	1200.00	1100.00	1300.00	2700.00	2800.00	2500.00	2650.00	1500.00	1600.00	-	-	2700.00	2800.00	35.00	36.00	34.00	35.00	
හම්බන්තොට	-	-	1100.00	1300.00	1000.00	1000.00	2400.00	2400.00	2500.00	2800.00	1400.00	1800.00	-	-	2400.00	2400.00	42.00	42.00	42.00	45.00	
රත්නපුරය	600.00	700.00	1240.00	1400.00	1200.00	1400.00	2000.00	2400.00	3000.00	3200.00	2000.00	2400.00	1660.00	1800.00	2400.00	2600.00	-	-	37.00	40.00	
මාතර	-	-	-	-	1600.00	1800.00	2400.00	2600.00	-	-	2300.00	2400.00	-	-	2400.00	2500.00	38.00	41.00	32.00	35.00	
ගාල්ල	700.00	800.00	1200.00	1250.00	1200.00	1300.00	2200.00	2600.00	-	-	1400.00	1600.00	2000.00	2200.00	2300.00	2400.00	40.00	42.00	40.00	40.00	
තිස්සමහාරාමය	600.00	650.00	-	-	1200.00	1300.00	-	-	-	-	-	-	-	-	2200.00	2300.00	-	-	36.00	38.00	
මීගොඩ	700.00	700.00	-	-	-	-	2700.00	2700.00	-	-	1480.00	1500.00	-	-	3200.00	3300.00	38.00	38.00	32.00	38.00	
ඇඹිලිපිටිය	800.00	900.00	1150.00	1200.00	1400.00	1500.00	2400.00	2500.00	-	-	-	-	-	-	2600.00	2800.00	36.00	37.00	35.00	37.00	
යාපනය	750.00	800.00	1000.00	1100.00	1150.00	1200.00	2000.00	2100.00	2500.00	2600.00	1600.00	1700.00	2400.00	2500.00	-	-	35.00	35.00	33.00	33.00	
වවුනියාව	600.00	700.00	1200.00	1300.00	1400.00	1500.00	2400.00	2500.00	3200.00	3300.00	1600.00	1700.00	-	-	2400.00	2500.00	36.00	38.00	35.00	37.00	
මන්නාරම	650.00	700.00	1200.00	1250.00	1100.00	1250.00	-	-	-	-	1750.00	1800.00	2000.00	2350.00	-	-	40.00	41.00	38.00	39.00	
කිලිනොච්චිය	450.00	500.00	900.00	960.00	1050.00	1100.00	-	-	-	-	1400.00	1500.00	2400.00	2500.00	-	-	41.00	42.00	38.00	40.00	
මුලතිව්	500.00	550.00	1000.00	1100.00	1200.00	1300.00	1900.00	2000.00	2200.00	2350.00	1450.00	1600.00	2400.00	2600.00	-	-	42.00	45.00	40.00	42.00	
මඩකලපුව	700.00	800.00	1200.00	1250.00	1600.00	1600.00	2200.00	2300.00	2200.00	2300.00	2000.00	2000.00	1500.00	1500.00	2200.00	2200.00	45.00	45.00	40.00	42.00	
ත්‍රිකුණාමලය	550.00	600.00	1100.00	1150.00	1150.00	1200.00	2100.00	2200.00	2350.00	2400.00	1600.00	1650.00	2000.00	2100.00	-	-	43.00	44.00	42.00	43.00	
වේයන්ගොඩ	580.00	600.00	1400.00	1500.00	1800.00	1800.00	2000.00	2200.00	-	-	-	-	-	-	2500.00	2600.00	38.00	42.00	35.00	40.00	
ගලෙන්බිඳුණුවාව	500.00	600.00	1400.00	1500.00	1200.00	1300.00	-	-	-	-	1600.00	1700.00	2000.00	2100.00	2950.00	3000.00	35.00	38.00	34.00	37.00	
බණ්ඩාරවෙල	650.00	700.00	1200.00	1200.00	1500.00	1550.00	2100.00	2200.00	-	-	1800.00	1900.00	1600.00	1600.00	2400.00	2600.00	38.00	40.00	37.00	38.00	
මාතලේ	600.00	700.00	1200.00	1400.00	1100.00	1200.00	2500.00	2600.00	3000.00	3200.00	1700.00	1800.00	1600.00	1700.00	2600.00	2800.00	43.00	45.00	42.00	43.00	

වගු අංක 12: සලකා බලන සිල්ලර වෙළඳපොලවල කරවල මිල ගණන් (කිලෝවකට රුපියල්)

සති අංක 16: 17 - 23 අප්‍රේල් 2026

ප්‍රදේශ	කරවල වර්ග													
	හාල්මැස්සා (ආනයනික)		කට්ටාවා		තෝරා		මෝරා		බලයා		අගුළුවා		සාලයා	
කොළඹ	-	-	2800.00	3200.00	-	-	3000.00	3400.00	1700.00	2800.00	2400.00	3200.00	1000.00	1200.00
ගම්පහ	1400.00	2000.00	2900.00	3000.00	-	-	3200.00	3400.00	1900.00	2000.00	2000.00	2100.00	1360.00	1400.00
කුරුණෑගල	-	-	2700.00	2800.00	-	-	-	-	1600.00	1700.00	1900.00	2000.00	1000.00	1200.00
නිකවැරටිය	1200.00	1300.00	2400.00	2500.00	-	-	-	-	1600.00	1700.00	2800.00	3000.00	800.00	1000.00
දඹුල්ල	-	-	2700.00	3000.00	-	-	2800.00	3000.00	1600.00	1800.00	2400.00	2500.00	-	-
අනුරාධපුරය	-	-	2400.00	2800.00	-	-	3000.00	3200.00	1800.00	2000.00	2400.00	2800.00	1000.00	1200.00
තඹින්නේගම	-	-	2500.00	2700.00	-	-	2900.00	3200.00	1500.00	1800.00	1400.00	1500.00	1000.00	1200.00
පොළොන්නරුව	-	-	-	-	-	-	-	-	1700.00	1760.00	-	-	-	-
කළුතර	-	-	-	-	-	-	2800.00	3000.00	1600.00	1800.00	-	-	-	-
බදුල්ල	1200.00	1400.00	2800.00	2800.00	-	-	-	-	-	-	-	-	-	-
කැප්පෙට්පොළ	-	-	-	-	-	-	-	-	-	-	-	-	-	-
මොණරාගල	-	-	-	-	-	-	-	-	-	-	-	-	-	-
කෑගල්ල	1550.00	1650.00	-	-	-	-	-	-	-	-	-	-	-	-
අම්පාර	1500.00	1600.00	2500.00	2600.00	-	-	3000.00	3200.00	2000.00	2200.00	-	-	-	-
දෙහිඅත්තකණ්ඩිය	-	-	-	-	-	-	-	-	-	-	-	-	-	-
නුවරඑළිය	-	-	2900.00	3000.00	3200.00	3300.00	3000.00	3200.00	1800.00	1900.00	1700.00	1800.00	1100.00	1200.00
නුවර	-	-	-	-	3400.00	3500.00	3000.00	3100.00	1900.00	2100.00	2300.00	2400.00	1150.00	1200.00
පුත්තලම	1550.00	1650.00	2500.00	2800.00	-	-	-	-	1200.00	1300.00	1200.00	1300.00	900.00	1200.00
හම්බන්තොට	-	-	-	-	-	-	-	-	1600.00	1800.00	-	-	-	-
රත්නපුරය	1320.00	1400.00	2400.00	2800.00	-	-	3200.00	3400.00	1840.00	2350.00	2400.00	2600.00	840.00	1000.00
මාතර	-	-	-	-	-	-	2800.00	3000.00	1700.00	2000.00	2400.00	2500.00	-	-
ගාල්ල	1750.00	1800.00	2000.00	2600.00	2800.00	3200.00	2400.00	2700.00	1600.00	1800.00	1800.00	2400.00	1100.00	1200.00
තිස්සමහාරාමය	-	-	-	-	-	-	-	-	-	-	-	-	-	-
මීගොඩ	-	-	2600.00	2800.00	-	-	3000.00	3000.00	1600.00	1800.00	-	-	800.00	1040.00
ඇඹිලිපිටිය	1800.00	1850.00	2500.00	2600.00	-	-	-	-	1700.00	1800.00	-	-	-	-
යාපනය	-	-	2000.00	2200.00	-	-	2400.00	2500.00	1400.00	1500.00	900.00	1000.00	900.00	950.00
වවුනියාව	1400.00	1500.00	2400.00	2500.00	-	-	2400.00	2500.00	1400.00	1500.00	1200.00	1300.00	-	-
මන්නාරම	1250.00	1300.00	2750.00	2800.00	-	-	2500.00	2600.00	1350.00	1400.00	950.00	1000.00	-	-
කිලිනොච්චිය	1700.00	1800.00	2500.00	2600.00	-	-	2400.00	2500.00	1300.00	1400.00	1100.00	1200.00	1000.00	1100.00
මුලතිව්	1500.00	1600.00	2500.00	2600.00	-	-	-	-	1250.00	1400.00	1100.00	1200.00	1100.00	1200.00
මඩකලපුව	1200.00	1250.00	2800.00	2900.00	-	-	-	-	2000.00	2000.00	-	-	-	-
ත්‍රිකුණාමලය	1400.00	1450.00	-	-	-	-	-	-	-	-	-	-	-	-
වෙයන්ගොඩ	1520.00	1600.00	-	-	-	-	-	-	1700.00	1800.00	-	-	1000.00	1200.00
ගලෙන්බිඳුණුවැව	1400.00	1600.00	3100.00	3300.00	3450.00	3500.00	3100.00	3500.00	2000.00	2200.00	3000.00	3400.00	900.00	1000.00
බණ්ඩාරවෙල	-	-	-	-	-	-	-	-	-	-	-	-	-	-
මාතලේ	-	-	2600.00	3000.00	-	-	3000.00	3200.00	1800.00	2000.00	2600.00	2700.00	900.00	1000.00

වගු අංක 13: සලකා බලන පිල්ලර වෙළඳපොලවල මස් මිල ගණන් (කිලෝවකට රුපියල්)

සති අංක 16: 17 - 23 අප්‍රේල් 2026

ප්‍රදේශ	හරක් මස්	කුකුල් මස්		එළ මස්	ලෞරු මස්
		බ්‍රොයිලර්	කරි		
කොළඹ	3000.00 - 3200.00	1480.00 - 1600.00	1250.00 - 1500.00	4300.00 - 4600.00	2700.00 - 2800.00
ගම්පහ	-	1400.00 - 1450.00	1500.00 - 1500.00	4000.00 - 4000.00	2600.00 - 2600.00
කුරුණෑගල	-	-	-	-	2700.00 - 2700.00
නිකවැරටිය	2500.00 - 2600.00	1350.00 - 1480.00	-	-	-
දඹුල්ල	-	1450.00 - 1480.00	1450.00 - 1450.00	-	2600.00 - 2700.00
අනුරාධපුරය	2700.00 - 2800.00	1400.00 - 1450.00	-	-	2700.00 - 2800.00
තඹිත්තේගම	-	1250.00 - 1350.00	-	-	2600.00 - 2800.00
පොළොන්නරුව	2700.00 - 2700.00	1540.00 - 1580.00	1600.00 - 1650.00	4000.00 - 4000.00	2800.00 - 2800.00
කළුතර	2800.00 - 2800.00	1450.00 - 1500.00	1250.00 - 1400.00	-	2600.00 - 2600.00
බදුල්ල	2500.00 - 2500.00	1550.00 - 1600.00	1380.00 - 1480.00	3600.00 - 3600.00	-
කැප්පේටිපොළ	2400.00 - 2400.00	1450.00 - 1500.00	1550.00 - 1580.00	-	-
මොණරාගල	2800.00 - 2800.00	1450.00 - 1500.00	1650.00 - 1700.00	-	3000.00 - 3200.00
කෑගල්ල	2600.00 - 2700.00	1500.00 - 1550.00	1300.00 - 1350.00	3800.00 - 3820.00	2900.00 - 2950.00
අම්පාර	2500.00 - 2600.00	1400.00 - 1600.00	-	-	2800.00 - 3500.00
දෙහිඅත්තකණ්ඩිය	-	1480.00 - 1580.00	-	-	2500.00 - 2800.00
නුවරඑළිය	2450.00 - 2500.00	1460.00 - 1500.00	1550.00 - 1620.00	3650.00 - 3700.00	3100.00 - 3200.00
නුවර	2600.00 - 2700.00	1430.00 - 1450.00	1400.00 - 1420.00	3700.00 - 3800.00	2800.00 - 3000.00
පුත්තලම	2500.00 - 2500.00	1580.00 - 1600.00	1700.00 - 1750.00	4500.00 - 4500.00	-
හම්බන්තොට	-	1470.00 - 1470.00	1250.00 - 1250.00	-	3000.00 - 3000.00
රත්නපුරය	2700.00 - 2700.00	1500.00 - 1550.00	1350.00 - 1430.00	3900.00 - 3900.00	2700.00 - 2700.00
මාතර	-	1480.00 - 1580.00	-	-	-
ගාල්ල	2800.00 - 2800.00	1450.00 - 1450.00	1450.00 - 1450.00	3900.00 - 3900.00	3700.00 - 3700.00
තිස්සමහාරාමය	-	1400.00 - 1550.00	-	-	-
මීගොඩ	-	1480.00 - 1550.00	1450.00 - 1480.00	-	2900.00 - 3000.00
ඇඹිලිපිටිය	2550.00 - 2600.00	1350.00 - 1390.00	1300.00 - 1320.00	-	2650.00 - 2950.00
යාපනය	2300.00 - 2350.00	1500.00 - 1600.00	1600.00 - 1650.00	3300.00 - 3400.00	-
වවුනියාව	2300.00 - 2450.00	1500.00 - 1600.00	1600.00 - 1700.00	3200.00 - 3300.00	-
මන්නාරම	2250.00 - 2300.00	1550.00 - 1600.00	1600.00 - 1650.00	-	-
කිලිනොච්චිය	2450.00 - 2500.00	1550.00 - 1600.00	1650.00 - 1700.00	3900.00 - 4000.00	-
මුලතිව්	2300.00 - 2300.00	1500.00 - 1550.00	1600.00 - 1650.00	-	-
මඩකලපුව	2300.00 - 2300.00	1600.00 - 1600.00	1800.00 - 1800.00	4000.00 - 4000.00	-
ත්‍රිකුණාමලය	2300.00 - 2400.00	1400.00 - 1500.00	1650.00 - 1700.00	4000.00 - 4500.00	-
වේයන්ගොඩ	-	1380.00 - 1450.00	-	-	2600.00 - 2600.00
ගලෙන්බිඳුණුවාව	2600.00 - 2600.00	1380.00 - 1420.00	1450.00 - 1450.00	3600.00 - 3600.00	-
බණ්ඩාරවෙල	-	1400.00 - 1450.00	-	3800.00 - 3900.00	-
මාතලේ	2500.00 - 2600.00	1480.00 - 1520.00	1380.00 - 1400.00	3600.00 - 3800.00	2700.00 - 2800.00

වගු අංක 14: පිටකොටුව නොග වෙළඳපොළෙහි නොග මිල ගණන් (කිලෝවකට රුපියල්)
 සහි අංක 16: 17 - 23 අප්‍රේල් 2026

වර්ගය	පරාසය	මිල ගණන් වල සාමාන්‍ය			මිල වෙනස්වීම %		වර්ගය	පරාසය	මිල ගණන් වල සාමාන්‍ය			මිල වෙනස්වීම %		
		මෙම සතිය	පසුගිය සතිය	පසුගිය වසර	පසුගිය සතියට	පසුගිය වසරට			මෙම සතිය	පසුගිය සතිය	පසුගිය වසර	පසුගිය සතියට	පසුගිය වසරට	
සහල්							පොල් (ගෙඩියකට රු.)							
දේශීය							ලොකු	150.00	160.00	155.00	160.00	205.00	-3.13	-24.39
සමබා 1	255.00 - 260.00	256.43	252.00	241.67	1.76	6.11	කුඩා	130.00	140.00	135.00	140.00	175.00	-3.57	-22.86
සමබා 2	250.00 - 252.00	251.00	246.50	235.60	1.83	6.54								
කිරි සමබා	340.00 - 350.00	345.00	345.00	268.00	0.00	28.73	පළතුරු							
නාඩු 1	205.00 - 212.00	209.50	210.50	227.50	-0.48	-7.91	කෙසෙල්							
නාඩු 2	200.00 - 208.00	203.75	206.50	220.50	-1.33	-7.60	ඇඹුල්	150.00	220.00	181.00	170.00	100.00	6.47	81.00
රතු කැකුළු	190.00 - 195.00	191.67	195.00	213.40	-1.71	-10.18	කෝලිකුටුටු	350.00	400.00	372.73	338.00	245.00	10.27	52.13
සුදු කැකුළු	200.00 - 210.00	205.00	205.00	212.40	0.00	-3.48	සීනි	120.00	150.00	135.00	142.00	110.00	-4.93	22.73
ආනයනික							ආනමාලු	240.00	300.00	267.27	275.00	228.00	-2.81	17.22
සමබා				228.33			ඇමිටුන්	240.00	300.00	267.27	275.00	240.00	-2.81	11.36
නාඩු							පැපොල්	130.00	200.00	158.18	230.00	100.00	-31.23	58.18
රතු කැකුළු							වැල් දොඩම	300.00	400.00	362.50	450.00	575.00	-19.44	-36.96
සුදු කැකුළු							අන්නාසි	260.00	300.00	287.50	260.00	358.33	10.58	-19.77
එයළි මිලිස්							අන්නාසි (මධ්‍යම)							
ආනයනික	920.00 - 1000.00	956.67	975.00	533.33	-1.88	79.37	අන්නාසි (කුඩා)							
එණු							අඹ							
සිතන්							බෙට්ටි							
වෙදාලන්	270.00 - 340.00	296.67	265.00	340.00	11.95	-12.75	කර්තකොලොම්බන්	500.00	700.00	620.00	483.33	511.88	28.28	21.12
ආනයනික	270.00 - 280.00	275.00	230.00	298.33	19.57	-7.82	විලාඩ	500.00	650.00	550.00	250.00			120.00
ලොකු එණු							කොහු							
ආනයනික	130.00 - 145.00	137.14	110.00	95.00	24.68	44.36	වෙනත් පළතුරු							
දේශීය							දිවුල්	300.00	380.00	326.67	333.33	790.63	-2.00	-58.68
අර්බාපල්							දොඩම	150.00	220.00	178.18	172.00	235.71	3.59	-24.41
වැලිමඩ	230.00 - 250.00	240.00	270.00	255.00	-11.11	-5.88	ඇලිගැටපේර	500.00	700.00	581.25	550.00	622.50	5.68	-6.63
නුවරඑළිය	280.00 - 300.00	288.00	315.00	285.00	-8.57	1.05	බෙලි	250.00	350.00	293.75	262.50	184.38	11.90	59.32
ආනයනික	125.00 - 155.00	140.00	180.00	170.83	-22.22	-18.05	මිදි	2200.00	2450.00	2282.22	2312.50	1566.67	-1.31	45.67
යාන්‍ය							කැමිලි	200.00	250.00	219.00	200.00	178.57	9.50	22.64
මුං ඇට	800.00 - 900.00	844.00	862.50	750.00	-2.14	12.53	මාළු							
කඩිපි (සුදු)	700.00 - 750.00	725.00	775.00	641.67	-6.45	12.99	සාලයා	500.00	600.00	562.50	512.50	371.67	9.76	51.35
කඩිපි (රතු)	700.00 - 750.00	725.00	725.00	680.00	0.00	6.62	හුරුල්ලා	900.00	1000.00	950.00	650.00	920.00	46.15	3.26
රතු පරිප්පු	250.00 - 275.00	267.22	275.00	256.67	-2.83	4.11	බලයා	900.00	1000.00	950.00	900.00	1224.17	5.56	-22.40
එළවළු							කෙලවල්ලා	1600.00	1700.00	1675.00	1600.00	1775.83	4.69	-5.68
බටර් බෝංචි							තෝරා	2200.00	2400.00	2325.00	2333.33	2266.67	-0.36	2.57
කොළ බෝංචි	350.00 - 500.00	428.00	433.33	475.00	-1.23	-9.89	පරව	1200.00	1400.00	1300.00	1066.67	1380.00	21.88	-5.80
කැරට්	260.00 - 300.00	286.00	292.73	353.00	-2.30	-18.98	මෝරා	1200.00	1300.00	1225.00	1333.33	1222.50	-8.12	0.20
ලීක්ස්	150.00 - 200.00	177.27	188.89	124.00	-6.15	42.96	ඉස්සා	1450.00	1750.00	1575.00	2033.33	2000.00	-22.54	-21.25
බට රූට	40.00 - 100.00	86.00	79.09	466.92	8.74	-81.58	කලපන්	1500.00	1700.00	1600.00	2125.00	2012.50	-24.71	-20.50
තෝතෝල්	80.00 - 120.00	96.00	104.00	248.00	-7.69	-61.29	බිත්තර (බිත්තරයකට රු.)							
රාඩු	50.00 - 70.00	63.00	67.27	114.00	-6.35	-44.74	දුඹුරු	35.00	37.00	36.00	41.50	25.00	-13.25	43.64
ගෝරා	80.00 - 100.00	92.00	93.08	296.00	-1.16	-68.92	සුදු	33.00	35.00	34.00	39.50	22.75	-13.92	49.45
කන්නාලි	50.00 - 80.00	67.27	250.00	565.00	-73.09	-88.09	කරවල							
බණ්ඩක්කා	80.00 - 180.00	131.00	147.78	276.00	-11.35	-52.54	භාල්මැස්සා	1600.00	1650.00	1612.50	1500.00	1228.75	7.50	31.23
මමබඩු	70.00 - 150.00	107.27	202.00	313.00	-46.89	-65.73	භාල්මැස්සා (ආනයනික)	1100.00	1250.00	1150.00	1200.00	638.33	-4.17	80.16
මාළු මිලිස්	200.00 - 400.00	307.27	265.00	800.00	15.95	-61.59	කට්ටා (ආනයනික)	2100.00	2250.00	2187.50	2166.67	1658.33	0.96	31.91
වටටක්කා	60.00 - 70.00	66.00	65.56	218.00	0.68	-69.72	තෝරා				3200.00			
පිපිඤ්ඤා	70.00 - 100.00	87.27	100.00	96.00	-12.73	-9.09	තෝරා (ආනයනික)	3000.00	3250.00	3137.50	3216.67		-2.46	
කරවිල	100.00 - 150.00	127.00	181.82	350.00	-30.15	-63.71	මෝරා	2500.00	2600.00	2575.00	2616.67	1841.67	-1.59	39.82
පතෝල	180.00 - 230.00	197.27	247.00	276.00	-20.13	-28.52	මෝරා (ආනයනික)	2400.00	2600.00	2500.00	2533.33		-1.32	
මුරුංගා							බලයා	1350.00	1450.00	1400.00	1400.00	1255.00	0.00	11.55
වැටකොළ	120.00 - 200.00	163.00	233.64	324.00	-30.23	-49.69	බලයා (ආනයනික)							
මැ කරල්	100.00 - 160.00	130.00	188.18	250.00	-30.92	-48.00	අඹුළුවා	2000.00	2200.00	2125.00	2066.67		2.82	
අළු කෙසෙල්	100.00 - 150.00	124.00	116.25	98.00	6.67	26.53	අඹුළුවා (ආනයනික)	2000.00	2100.00	2025.00	2000.00	1596.67	1.25	26.83
අඹු මිලිස්	150.00 - 200.00	176.00	169.09	288.00	4.09	-38.89	මඩුවා	1600.00	1750.00	1650.00	1600.00	1296.67	3.13	27.25
දෙහි	200.00 - 250.00	224.00	138.00	168.00	62.32	33.33	මඩුවා (ආනයනික)							
දේශීය අලු							තෝරුවා							
බතල	120.00 - 200.00	154.44	141.25	200.00	9.34	-22.78	කෝරුවා							
මඤ්ඤාක්කා	120.00 - 150.00	136.67	90.00	119.00	51.85	14.85	කෝරුවා (ආනයනික)							
කොළ එළවළු							සාලයා	700.00	850.00	776.00	833.33	762.86	-6.88	1.72
මුතුණුවැන්න	120.00 - 130.00	125.00	116.67	90.00	7.14	38.89	සාලයා (ආනයනික)							
කංකුන්	120.00 - 130.00	125.00	116.67	90.00	7.14	38.89								
ගොටුකොළ	180.00 - 200.00	190.00	190.00	292.00	0.00	-34.93								

සලකා බලන සතිය : සහි අංක 16: 17 - 23 අප්‍රේල් 2026
 පසුගිය සතිය : සහි අංක 15: 10 - 16 අප්‍රේල් 2026

වගු අංක 15: කොළඹ හා අවට සිල්ලර වෙළඳපලවල මිල ගණන් (කිලෝවකට රුපියල්)

සති අංක 16: 17 - 23 අප්‍රේල් 2026

වර්ගය	පරාසය		මිල ගණන් වල සාමාන්‍ය			මිල වෙනස්වීම		වර්ගය	පරාසය		මිල ගණන් වල සාමාන්‍ය			මිල වෙනස්වීම	
			මෙම සතිය	පසුගිය සතිය	පසුගිය වසර	පසුගිය සතියට	පසුගිය වසරට %				මෙම සතිය	පසුගිය සතිය	පසුගිය වසර	පසුගිය සතියට	පසුගිය වසරට %
සහල්															
දේශීය								පොල් (ගෙඩියකට රු.)							
සමබා 1	260.00	285.00	273.50	281.18	249.17	-7.68	9.77	ලොකු	170.00	190.00	183.89	185.28	214.71	-1.39	-14.35
සමබා 2	-	-	-	-	-	-	-	කුඩා	150.00	170.00	160.56	161.67	186.75	-1.11	-14.03
කිරි සමබා	360.00	385.00	375.31	377.31	289.68	-2.00	29.56	පළතුරු							
නාඩු 1	230.00	240.00	232.86	234.00	239.57	-1.14	-2.80	කෙසෙල්							
නාඩු 2	-	-	-	-	-	-	-	ඇඹුල්	220.00	300.00	270.00	234.74	191.30	35.26	41.14
රතු කැකුළු	210.00	220.00	217.37	216.50	232.83	0.87	-6.64	කෝලිකුටුටු	420.00	550.00	477.27	444.71	343.00	32.57	39.15
සුදු කැකුළු	220.00	230.00	224.76	224.25	232.50	0.51	-3.33	සීනි	180.00	260.00	220.00	215.26	191.82	4.74	14.69
ආනයනික								ආනමාලු	300.00	400.00	349.41	368.57	329.09	-19.16	6.18
සමබා	-	-	-	-	245.83	-	-	ඇම්බුන්	300.00	400.00	361.67	366.67	335.14	-5.00	7.92
නාඩු	-	-	-	-	-	-	-	පැපොල්	240.00	350.00	281.74	315.79	188.26	-34.05	49.65
රතු කැකුළු	-	-	-	-	-	-	-	වැල් දොඩම්	500.00	900.00	728.95	750.00	855.00	-21.05	-14.74
සුදු කැකුළු	-	-	-	-	-	-	-	අන්නායි	350.00	500.00	417.62	380.00	441.18	37.62	-5.34
චීයළි මිරිස්								අන්නායි (මධ්‍යම)	-	-	-	-	-	-	-
ආනයනික	1000.00	1300.00	1183.33	1215.00	773.81	-31.67	52.92	අන්නායි (කුඩා)	-	-	-	-	-	-	-
ළඹ								අඹ	-	-	-	-	-	-	-
සිනන්	-	-	-	-	-	-	-	බෙට්ටි	-	-	-	-	-	-	-
වේදාලන්	-	-	-	-	-	-	-	කර්තකොලොම්බන්	600.00	900.00	751.88	617.65	604.29	134.23	24.42
ආනයනික	320.00	480.00	412.50	418.26	432.50	-5.76	-4.62	චිලාඩු	600.00	800.00	692.86	426.92	-	265.93	-
ලොකු ළඹ								කොහු	-	-	-	-	-	-	-
ආනයනික	160.00	220.00	186.80	203.85	159.74	-17.05	16.94	වෙනත් පළතුරු							
දේශීය	-	-	-	-	-	-	-	දිවුල්	500.00	900.00	644.12	706.67	1018.75	-62.55	-36.77
අර්බුදාල								දොඩම්	300.00	600.00	465.00	430.00	490.53	35.00	-5.20
වැලිමඩ	340.00	360.00	350.00	352.50	354.29	-2.50	-1.21	අලිගැටපේර	700.00	1500.00	995.45	900.00	871.36	95.45	14.24
නුවරමළිය	400.00	480.00	427.37	431.33	408.93	-3.96	4.51	බෙලි	300.00	800.00	560.00	503.33	430.75	56.67	30.01
ආනයනික	160.00	240.00	198.08	221.74	213.33	-23.66	-7.15	මිදි	2300.00	3000.00	2582.14	2594.12	2205.26	-3.33	17.09
ධාන්‍ය								කැමිලි	220.00	280.00	242.50	237.50	222.38	5.00	9.05
මුං ඇට	900.00	1100.00	984.35	978.00	853.21	6.35	15.37	මාළු							
කඩිපි (සුදු)	900.00	1200.00	1047.50	1080.00	853.48	-32.50	22.73	සාලයා	700.00	800.00	769.23	765.71	590.00	3.52	30.38
කඩිපි (රතු)	900.00	1200.00	1017.50	1065.29	870.50	-47.79	16.89	හුරුල්ලා	1000.00	1600.00	1275.00	1125.00	950.00	150.00	34.21
රතු පරිප්පු	280.00	360.00	324.09	346.32	299.09	-22.22	8.36	බලයා	1100.00	1600.00	1383.33	1325.00	1653.85	58.33	-16.36
ළඳවළු								කෙලවල්ලා	2000.00	2800.00	2391.67	2384.62	2413.89	7.05	-0.92
බටර් බෝංචි	-	-	-	-	-	-	-	තෝරා	2800.00	4000.00	3266.67	3430.00	3145.24	-163.33	3.86
කොළ බෝංචි	400.00	700.00	519.55	537.27	638.70	-17.73	-18.66	පරවි	1700.00	2000.00	1866.67	1845.45	2017.86	21.21	-7.49
කාරට	320.00	560.00	420.42	446.19	528.26	-25.77	-20.41	මෝරා	1500.00	2000.00	1766.67	1835.00	1450.00	-68.33	21.84
ලීක්ස්	220.00	400.00	322.61	332.38	306.67	-9.77	5.20	ඉස්සා	2000.00	3200.00	2533.33	2830.77	2378.57	-297.44	6.51
බීච් රූචි	180.00	400.00	309.20	280.45	605.00	28.75	-48.89	තලපත්	2500.00	3200.00	2838.46	2933.33	2675.00	-94.87	6.11
තෝකෝල්	200.00	400.00	318.42	287.50	379.44	30.92	-16.08	බිත්තර (බිත්තරයකට රු.)							
රාඳු	100.00	320.00	231.43	249.50	237.22	-18.07	-2.44	දුඹුරු	38.00	39.00	38.13	44.62	28.75	-6.48	32.64
ගෝවා	200.00	340.00	259.17	261.36	449.00	-2.20	-42.28	සුදු	35.00	37.00	36.20	41.46	27.10	-5.26	33.58
කක්කාලි	160.00	360.00	250.91	328.10	693.48	-77.19	-63.82	කරවිල							
බණ්ඩක්කා	200.00	340.00	296.52	308.33	425.00	-11.81	-30.23	හාල්මැස්සා	1700.00	2400.00	2117.65	2011.76	1736.84	105.88	21.93
වමබඩු	220.00	400.00	318.46	326.19	468.10	-7.73	-31.97	හාල්මැස්සා (ආනයනික)	-	-	-	-	1036.36	-	-
මාළු මිරිස්	320.00	500.00	403.75	393.18	1061.11	10.57	-61.95	කට්ටා	2800.00	3200.00	3023.08	2936.36	2340.00	86.71	29.19
වටටක්කා	160.00	280.00	227.20	207.39	324.50	19.81	-29.98	තෝරා	-	-	-	-	-	-	-
පිපික්කා	140.00	280.00	207.50	210.95	225.26	-3.45	-7.89	මෝරා	3000.00	3400.00	3127.27	3150.00	2560.00	-22.73	22.16
කරවිල	220.00	480.00	334.58	352.27	525.00	-17.69	-36.27	බලයා	1700.00	2800.00	2277.78	2250.00	1705.26	27.78	33.57
පතෝල	260.00	450.00	350.83	367.78	458.33	-16.94	-23.45	අඹුළුවා	2400.00	3200.00	2775.00	2558.33	2350.00	216.67	18.09
මුරුංගා	-	-	-	-	1500.00	-	-	මඩුවා	-	-	-	-	-	-	-
වැටකොළ	250.00	480.00	353.91	340.56	468.00	13.36	-24.38	කෝඩුවා	-	-	-	-	-	-	-
මැ කරල්	200.00	400.00	297.39	307.89	415.00	-10.50	-28.34	සාලයා	1000.00	1200.00	1120.00	1100.00	1166.67	20.00	-4.00
අළු කෙසෙල්	160.00	360.00	272.80	269.55	296.47	3.25	-7.98	මස්							
අඹු මිරිස්	300.00	600.00	499.20	493.18	848.75	6.02	-41.18	හරක් මස්	3000.00	3200.00	3100.00	2985.71	2700.00	114.29	14.81
දෙහි	450.00	700.00	576.52	360.80	428.00	215.72	34.70	කුකුල් මස් (ප්‍රොසිලර්)	1480.00	1600.00	1526.00	1456.00	1162.50	70.00	31.27
දේශීය ඇල								කුකුල් මස් (කරි)	1250.00	1500.00	1341.67	1250.00	1119.00	91.67	19.90
බතල	260.00	360.00	319.17	295.24	335.26	23.93	-4.80	එළු මස්	4300.00	4600.00	4414.29	4214.29	3716.67	200.00	18.77
මස්දකුක්කා	180.00	260.00	225.00	216.19	217.73	8.81	3.34	ලෞරු මස්	2700.00	2800.00	2750.00	2750.00	1650.00	0.00	66.67
කොළ ළඳවළු															
මුතු ඡුටුරුන්ත	210.00	270.00	238.33	251.67	220.00	-13.33	8.33								
කංකුන්	210.00	270.00	238.33	255.00	230.00	-16.67	3.62								
ගොටුකොළ	240.00	320.00	264.29	245.00	239.00	19.29	10.58								

සලකා බලන සතිය : සති අංක 16: 17 - 23 අප්‍රේල් 2026

පසුගිය සතිය : සති අංක 15: 10 - 16 අප්‍රේල් 2026

වගු අංක 16: ගොවිපල මිල ගණන් (කිලෝවකට රුපියල්)

සති අංක 16: 17 - 23 අප්‍රේල් 2026

හෝඟ වර්ග	පරාසය	සාමාන්‍ය මිල	හෝඟ වර්ග	පරාසය	සාමාන්‍ය මිල	හෝඟ වර්ග	පරාසය	සාමාන්‍ය මිල
ඒ			<u>එළවළු (උඩරට)</u>			පතෝල		
කෙටි වී (සුදු)			බෝංචි			දඹුල්ල	95.00 - 110.00	102.00
අනුරාධපුරය	130.00 - 135.00	132.00	දඹුල්ල	340.00 - 350.00	345.00	හම්බන්තොට	-	-
පොළොන්නරුව	134.00 - 138.00	136.40	වැලිමඩ	370.00 - 390.00	381.00	ඇඹිලිපිටිය	130.00 - 150.00	140.00
කලාවැව	-	-	බදුල්ල	360.00 - 380.00	370.00	මාතර	-	-
කුරුණෑගල	-	-	කැරට්			අනුරාධපුරය	80.00 - 100.00	88.00
දෙහිඅත්තකණ්ඩිය	135.00 - 135.50	135.17	නුවරඑළිය	260.00 - 270.00	266.00	වැටකොළ	-	-
නිකවැරටිය	130.00 - 135.00	132.50	වැලිමඩ	240.00 - 265.00	252.00	දඹුල්ල	120.00 - 135.00	127.50
අම්පාර	-	-	හඟුරන්කෙත	200.00 - 250.00	223.33	හම්බන්තොට	-	-
දිග වී (සුදු)			ලික්සේ			ඇඹිලිපිටිය	160.00 - 170.00	165.00
අනුරාධපුරය	110.00 - 112.00	110.80	නුවරඑළිය	130.00 - 140.00	134.00	මාතර	-	-
පොළොන්නරුව	111.00 - 113.00	112.40	වැලිමඩ	130.00 - 145.00	139.00	අනුරාධපුරය	140.00 - 160.00	148.00
කලාවැව	110.00 - 113.00	111.40	බීට රූට			අමු මිරිස්		
කුරුණෑගල	-	-	නුවරඑළිය	90.00 - 100.00	93.00	දඹුල්ල	125.00 - 145.00	133.00
දෙහිඅත්තකණ්ඩිය	110.00 - 114.00	112.00	දඹුල්ල	-	-	හම්බන්තොට	-	-
ඇඹිලිපිටිය	-	-	කුරුණෑගල	-	-	ඇඹිලිපිටිය	280.00 - 300.00	290.00
නිකවැරටිය	110.00 - 112.00	110.75	වැලිමඩ	110.00 - 135.00	122.00	පුත්තලම	114.00 - 133.00	123.50
මාතර	-	-	හඟුරන්කෙත	-	-	අනුරාධපුරය	150.00 - 200.00	170.00
හම්බන්තොට	-	-	තෝකෝල්			වට්ටක්කා		
අම්පාර	107.00 - 120.00	111.25	නුවරඑළිය	60.00 - 70.00	65.00	දඹුල්ල	30.00 - 42.00	37.00
දිග වී (රතු)			වැලිමඩ	70.00 - 85.00	77.00	හම්බන්තොට	-	-
මාතර	100.00 - 105.00	103.00	හඟුරන්කෙත	-	-	ඇඹිලිපිටිය	70.00 - 80.00	75.00
හම්බන්තොට	95.00 - 100.00	97.50	රාමු			මාතර	40.00 - 55.00	47.50
ඇඹිලිපිටිය	104.00 - 105.00	104.50	නුවරඑළිය	18.00 - 25.00	20.20	අනුරාධපුරය	50.00 - 60.00	56.00
කීරි සම්බා			වැලිමඩ	20.00 - 28.00	24.20	මොණරාගල	50.00 - 60.00	54.00
අනුරාධපුරය	-	-	හම්බන්තොට	-	-	පිපිඤ්ඤා		
පොළොන්නරුව	-	-	හඟුරන්කෙත	-	-	අනුරාධපුරය	60.00 - 70.00	64.00
කලාවැව	-	-	හෝවා			දඹුල්ල	57.00 - 72.00	64.00
කුරුණෑගල	-	-	නුවරඑළිය	70.00 - 85.00	76.00	හම්බන්තොට	-	-
දෙහිඅත්තකණ්ඩිය	-	-	වැලිමඩ	60.00 - 70.00	64.00	මාතර	60.00 - 70.00	63.75
රතු එණු			බදුල්ල	100.00 - 120.00	110.00	මෑ කරල්		
පුත්තලම	171.00 - 190.00	185.25	හඟුරන්කෙත	60.00 - 80.00	70.00	දඹුල්ල	76.00 - 100.00	88.60
යාපනය	-	-	තක්කාලි			හම්බන්තොට	150.00 - 160.00	155.00
ලොකු එණු			වැලිමඩ	40.00 - 45.00	42.60	ඇඹිලිපිටිය	130.00 - 150.00	140.00
දඹුල්ල	-	-	හම්බන්තොට	100.00 - 100.00	100.00	මාතර	100.00 - 120.00	112.50
කලාවැව	-	-	දඹුල්ල	40.00 - 57.00	48.00	අනුරාධපුරය	120.00 - 140.00	128.00
අනුරාධපුරය	-	-	හඟුරන්කෙත	70.00 - 90.00	80.00	අළු කෙසෙල්		
අර්තාපල්			<u>එළවළු (පහතරට)</u>			හම්බන්තොට	100.00 - 100.00	100.00
නුවරඑළිය	230.00 - 240.00	234.00	බණ්ඩක්කා			ඇඹිලිපිටිය	70.00 - 80.00	75.00
බදුල්ල	-	-	අනුරාධපුරය	100.00 - 120.00	108.00	මාතර	70.00 - 90.00	80.00
වැලිමඩ	235.00 - 245.00	241.00	දඹුල්ල	90.00 - 110.00	99.00	දෙහි		
ධාන්‍ය			හම්බන්තොට	130.00 - 140.00	135.00	හම්බන්තොට	-	-
මුං ඇට			ඇඹිලිපිටිය	120.00 - 130.00	125.00	ඇඹිලිපිටිය	170.00 - 200.00	185.00
හම්බන්තොට	-	-	මාතර	100.00 - 120.00	110.00	මොණරාගල	200.00 - 220.00	208.00
මොණරාගල	600.00 - 650.00	620.00	වම්බටු			පලතුරු		
ඇඹිලිපිටිය	-	-	අනුරාධපුරය	60.00 - 80.00	68.00	කෙසෙල්		
නිකවැරටිය	450.00 - 480.00	465.00	දඹුල්ල	67.00 - 90.00	78.20	දඹුල්ල	-	-
අනුරාධපුරය	550.00 - 600.00	570.00	හම්බන්තොට	80.00 - 100.00	90.00	මොණරාගල	60.00 - 70.00	64.00
කවපි			ඇඹිලිපිටිය	90.00 - 100.00	95.00	ඇඹිලිපිටිය	60.00 - 80.00	70.00
හම්බන්තොට	-	-	මාතර	80.00 - 100.00	87.50	හම්බන්තොට	60.00 - 80.00	70.00
නිකවැරටිය	-	-	වැලිමඩ	65.00 - 85.00	74.00	කෝලිකුට්ටු		
මොණරාගල	-	-	මාළ මිරිස්			මොණරාගල	200.00 - 220.00	208.00
ඇඹිලිපිටිය	-	-	බදුල්ල	200.00 - 220.00	210.00	ඇඹිලිපිටිය	260.00 - 280.00	270.00
බඩ ඉරිඟු			වැලිමඩ	240.00 - 260.00	250.00	හම්බන්තොට	250.00 - 260.00	255.00
අනුරාධපුරය	-	-	කරවිල			පැපොල්		
කලාවැව	-	-	අනුරාධපුරය	120.00 - 140.00	128.00	මොණරාගල	70.00 - 80.00	74.00
තල			දඹුල්ල	95.00 - 110.00	102.00	ඇඹිලිපිටිය	110.00 - 120.00	115.00
අනුරාධපුරය	-	-	හම්බන්තොට	-	-	හම්බන්තොට	120.00 - 150.00	135.00
කලාවැව	-	-	ඇඹිලිපිටිය	300.00 - 320.00	310.00	අන්තාසි		
උඳු			මාතර	100.00 - 130.00	116.67	දිවුලපිටිය	-	-
අනුරාධපුරය	-	-						
කලාවැව	-	-						

26

වර්ගය	පැළියගොඩ	මහරගම	කිරුලපන	නුගේගොඩ	නාරාහේන්පිට	දෙමටගොඩ	තොටලග	කඩවත	කිරිඳිගොඩ
සහල්									
දේශීය									
සම්බා 1	260.00 - 265.00	280.00 - 280.00	270.00 - 285.00	280.00 - 280.00	275.00 - 280.00	275.00 - 275.00	260.00 - 270.00	280.00 - 280.00	270.00 - 280.00
සම්බා 2	-	-	-	-	-	-	-	-	-
කීරි සම්බා	360.00 - 370.00	380.00 - 380.00	375.00 - 385.00	370.00 - 370.00	375.00 - 380.00	-	360.00 - 360.00	380.00 - 380.00	380.00 - 385.00
නාඩු 1	230.00 - 240.00	230.00 - 230.00	230.00 - 240.00	230.00 - 240.00	230.00 - 230.00	230.00 - 230.00	230.00 - 240.00	230.00 - 240.00	230.00 - 240.00
නාඩු 2	-	-	-	-	-	-	-	-	-
රතු කැකුළු	220.00 - 220.00	220.00 - 220.00	210.00 - 220.00	220.00 - 220.00	220.00 - 220.00	220.00 - 220.00	210.00 - 220.00	220.00 - 220.00	220.00 - 220.00
සුදු කැකුළු	220.00 - 230.00	230.00 - 230.00	220.00 - 230.00	220.00 - 230.00	220.00 - 230.00	230.00 - 230.00	220.00 - 230.00	220.00 - 230.00	220.00 - 230.00
ආනයනික									
සම්බා	-	-	-	-	-	-	-	-	-
නාඩු	-	-	-	-	-	-	-	-	-
රතු කැකුළු	-	-	-	-	-	-	-	-	-
සුදු කැකුළු	-	-	-	-	-	-	-	-	-
වියළි මිරිස්									
ආනයනික	1050.00 - 1100.00	1300.00 - 1300.00	1100.00 - 1200.00	1000.00 - 1300.00	1200.00 - 1300.00	1200.00 - 1200.00	1100.00 - 1200.00	1100.00 - 1200.00	1200.00 - 1300.00
රතු එණු									
සිනන්	-	-	-	-	-	-	-	-	-
වේදාලන්	-	-	-	-	-	-	-	-	-
ආනයනික	320.00 - 400.00	360.00 - 400.00	360.00 - 400.00	460.00 - 480.00	400.00 - 480.00	360.00 - 400.00	380.00 - 400.00	380.00 - 400.00	400.00 - 480.00
ලොකු එණු									
ආනයනික	160.00 - 180.00	170.00 - 200.00	180.00 - 200.00	220.00 - 220.00	180.00 - 200.00	180.00 - 200.00	160.00 - 180.00	160.00 - 200.00	180.00 - 200.00
දේශීය	-	-	-	-	-	-	-	-	-
අර්නාපල්									
වැලිමඩ	340.00 - 360.00	-	340.00 - 360.00	360.00 - 360.00	-	-	-	-	-
නුවරඑළිය	400.00 - 400.00	400.00 - 400.00	400.00 - 450.00	460.00 - 480.00	420.00 - 460.00	-	400.00 - 400.00	400.00 - 460.00	400.00 - 460.00
ආනයනික	160.00 - 200.00	220.00 - 240.00	180.00 - 200.00	200.00 - 220.00	200.00 - 200.00	160.00 - 200.00	180.00 - 200.00	180.00 - 200.00	200.00 - 220.00
ධාන්‍ය									
මුං ඇට	950.00 - 1000.00	900.00 - 900.00	950.00 - 1100.00	1000.00 - 1100.00	1000.00 - 1100.00	1000.00 - 1000.00	900.00 - 1000.00	980.00 - 1000.00	980.00 - 1000.00
කඩපි (සුදු)	900.00 - 1000.00	1100.00 - 1100.00	950.00 - 1000.00	1000.00 - 1200.00	1000.00 - 1100.00	1000.00 - 1000.00	1000.00 - 1100.00	950.00 - 1000.00	1100.00 - 1200.00
කඩපි (රතු)	900.00 - 1000.00	1000.00 - 1000.00	950.00 - 1000.00	1000.00 - 1200.00	1000.00 - 1000.00	950.00 - 950.00	1000.00 - 1000.00	950.00 - 950.00	1100.00 - 1200.00
රතු පරිප්පු	290.00 - 300.00	320.00 - 340.00	320.00 - 360.00	320.00 - 340.00	320.00 - 340.00	340.00 - 340.00	280.00 - 320.00	300.00 - 320.00	340.00 - 360.00

27

වර්ගය	පැළියගොඩ	මහරගම	කිරුලපන	නුගේගොඩ	නාරාහේන්පිට	දෙමටගොඩ	තොටලග	කඩවත	කිරිඳිගොඩ
එළවළු									
බෝංචි	400.00 - 450.00	600.00 - 640.00	560.00 - 600.00	650.00 - 700.00	600.00 - 650.00	400.00 - 480.00	400.00 - 420.00	600.00 - 680.00	600.00 - 600.00
කැරට	320.00 - 340.00	540.00 - 560.00	420.00 - 480.00	560.00 - 560.00	350.00 - 400.00	340.00 - 400.00	320.00 - 350.00	400.00 - 450.00	400.00 - 450.00
ලීක්ස්	220.00 - 280.00	360.00 - 400.00	360.00 - 400.00	220.00 - 320.00	360.00 - 400.00	320.00 - 320.00	260.00 - 280.00	320.00 - 400.00	360.00 - 400.00
බිටරුට	180.00 - 200.00	320.00 - 360.00	320.00 - 360.00	360.00 - 400.00	240.00 - 260.00	320.00 - 340.00	240.00 - 260.00	320.00 - 400.00	360.00 - 400.00
නෝකෝල්	200.00 - 250.00	340.00 - 400.00	360.00 - 400.00	400.00 - 400.00	220.00 - 240.00	-	240.00 - 260.00	320.00 - 340.00	-
රාබු	100.00 - 140.00	240.00 - 320.00	220.00 - 240.00	320.00 - 320.00	200.00 - 220.00	-	180.00 - 220.00	220.00 - 240.00	240.00 - 260.00
ගෝවා	200.00 - 220.00	320.00 - 340.00	320.00 - 320.00	340.00 - 340.00	220.00 - 240.00	240.00 - 260.00	220.00 - 240.00	260.00 - 320.00	280.00 - 320.00
තක්කාලි	160.00 - 180.00	340.00 - 360.00	260.00 - 280.00	360.00 - 360.00	200.00 - 240.00	200.00 - 220.00	160.00 - 180.00	320.00 - 360.00	240.00 - 260.00
බණ්ඩක්කා	200.00 - 220.00	320.00 - 320.00	320.00 - 340.00	340.00 - 340.00	320.00 - 340.00	260.00 - 280.00	240.00 - 260.00	320.00 - 340.00	320.00 - 340.00
වම්බු	240.00 - 260.00	340.00 - 400.00	360.00 - 400.00	360.00 - 400.00	320.00 - 400.00	260.00 - 280.00	220.00 - 240.00	320.00 - 400.00	240.00 - 320.00
මාළු මිරිස්	320.00 - 340.00	400.00 - 500.00	360.00 - 400.00	420.00 - 500.00	360.00 - 400.00	320.00 - 400.00	400.00 - 500.00	400.00 - 420.00	400.00 - 420.00
වට්ටක්කා	160.00 - 180.00	200.00 - 220.00	220.00 - 240.00	260.00 - 280.00	240.00 - 260.00	260.00 - 280.00	200.00 - 240.00	200.00 - 240.00	200.00 - 240.00
පිපිඤ්ඤා	140.00 - 160.00	280.00 - 280.00	200.00 - 200.00	260.00 - 280.00	240.00 - 260.00	160.00 - 180.00	180.00 - 200.00	200.00 - 240.00	280.00 - 280.00
කරවිල	220.00 - 260.00	450.00 - 480.00	320.00 - 340.00	450.00 - 480.00	280.00 - 320.00	260.00 - 280.00	260.00 - 280.00	320.00 - 400.00	320.00 - 400.00
පතෝල	260.00 - 280.00	320.00 - 400.00	400.00 - 420.00	450.00 - 450.00	400.00 - 420.00	260.00 - 280.00	300.00 - 320.00	360.00 - 400.00	260.00 - 280.00
මුරුංගා	-	-	-	-	-	-	-	-	-
වැටකොළ	250.00 - 280.00	320.00 - 400.00	480.00 - 480.00	450.00 - 480.00	320.00 - 420.00	260.00 - 280.00	260.00 - 320.00	320.00 - 400.00	400.00 - 400.00
මෑ කරල්	200.00 - 230.00	320.00 - 400.00	360.00 - 400.00	360.00 - 400.00	320.00 - 360.00	240.00 - 260.00	260.00 - 280.00	280.00 - 320.00	260.00 - 280.00
අළු කෙසෙල්	160.00 - 180.00	320.00 - 360.00	260.00 - 280.00	320.00 - 340.00	320.00 - 360.00	260.00 - 280.00	200.00 - 240.00	240.00 - 280.00	240.00 - 260.00
අඹු මිරිස්	300.00 - 360.00	600.00 - 600.00	500.00 - 550.00	600.00 - 600.00	420.00 - 480.00	550.00 - 600.00	360.00 - 400.00	450.00 - 500.00	560.00 - 600.00
දෙහි	560.00 - 600.00	450.00 - 600.00	700.00 - 700.00	560.00 - 600.00	540.00 - 600.00	600.00 - 600.00	450.00 - 480.00	600.00 - 600.00	650.00 - 700.00
දේශීය අල									
බතල	280.00 - 320.00	260.00 - 320.00	320.00 - 360.00	360.00 - 360.00	320.00 - 360.00	320.00 - 320.00	300.00 - 320.00	280.00 - 320.00	320.00 - 340.00
මඤ්ඤොක්කා	180.00 - 220.00	240.00 - 260.00	220.00 - 240.00	240.00 - 260.00	180.00 - 200.00	220.00 - 240.00	200.00 - 240.00	220.00 - 240.00	220.00 - 240.00
ජලා									
මුතුණුවැන්න	240.00 - 240.00	210.00 - 240.00	240.00 - 270.00	240.00 - 270.00	210.00 - 240.00	240.00 - 240.00	240.00 - 270.00	210.00 - 240.00	210.00 - 240.00
කංකුන්	240.00 - 240.00	210.00 - 240.00	240.00 - 270.00	240.00 - 270.00	210.00 - 240.00	240.00 - 240.00	240.00 - 270.00	210.00 - 240.00	210.00 - 240.00
ගොටුකොළ	240.00 - 240.00	260.00 - 280.00	-	-	260.00 - 280.00	240.00 - 260.00	260.00 - 280.00	280.00 - 320.00	240.00 - 260.00
පොල් (ගෙඩියකට)									
ලොකු	170.00 - 180.00	180.00 - 190.00	180.00 - 190.00	180.00 - 190.00	180.00 - 190.00	180.00 - 190.00	180.00 - 190.00	180.00 - 190.00	180.00 - 190.00
කුඩා	150.00 - 160.00	150.00 - 160.00	160.00 - 170.00	150.00 - 160.00	150.00 - 160.00	160.00 - 170.00	160.00 - 170.00	160.00 - 170.00	160.00 - 170.00

28

වර්ගය	පැළියගොඩ		මහරගම		කිරුලපහ		නුගේගොඩ		නාරාහේන්පිට		දෙමටගොඩ		තොටලග		කඩවත		කිරිඳිගොඩ	
කෙපෙල්																		
ඇඹුල්	250.00	- 280.00	240.00	- 240.00	250.00	- 300.00	260.00	- 280.00	280.00	- 300.00	250.00	- 300.00	220.00	- 240.00	240.00	- 300.00	250.00	- 280.00
කෝලිකුට්ටු	450.00	- 500.00	450.00	- 520.00	450.00	- 500.00	450.00	- 450.00	500.00	- 530.00	500.00	- 550.00	420.00	- 450.00	450.00	- 480.00	450.00	- 450.00
සීනි	180.00	- 200.00	240.00	- 260.00	250.00	- 260.00	240.00	- 250.00	250.00	- 250.00	200.00	- 260.00	180.00	- 180.00	220.00	- 250.00	200.00	- 220.00
ආනමාලු	350.00	- 400.00	360.00	- 360.00	350.00	- 350.00	300.00	- 380.00	350.00	- 400.00	300.00	- 300.00	350.00	- 350.00	350.00	- 350.00	300.00	- 300.00
ඇම්බුන්	350.00	- 400.00	360.00	- 360.00	400.00	- 400.00	350.00	- 380.00	350.00	- 400.00	300.00	- 300.00	400.00	- 400.00	300.00	- 320.00	350.00	- 350.00
අන්නාසි																		
අන්නාසි	350.00	- 400.00	440.00	- 440.00	400.00	- 500.00	400.00	- 450.00	400.00	- 450.00	400.00	- 450.00	400.00	- 400.00	400.00	- 450.00	350.00	- 400.00
මධ්‍යම	-	-	-	-	-	-	-	-	-	-	-	-	-	-	-	-	-	-
කුඩා	-	-	-	-	-	-	-	-	-	-	-	-	-	-	-	-	-	-
අඹ																		
බෙට්ටි	-	-	-	-	-	-	-	-	-	-	-	-	-	-	-	-	-	-
කර්කොලොම්බන්	750.00	- 800.00	-	-	800.00	- 900.00	850.00	- 900.00	600.00	- 700.00	600.00	- 600.00	-	-	680.00	- 700.00	600.00	- 600.00
විලාඩ්	700.00	- 750.00	700.00	- 800.00	600.00	- 600.00	-	-	-	-	-	-	-	-	600.00	- 600.00	-	-
කොහු	-	-	-	-	-	-	-	-	-	-	-	-	-	-	-	-	-	-
වෙනත් පලතුරු																		
දිවුල්	500.00	- 600.00	800.00	- 800.00	800.00	- 800.00	900.00	- 900.00	700.00	- 700.00	500.00	- 700.00	500.00	- 500.00	500.00	- 600.00	500.00	- 600.00
දොඩම්	450.00	- 500.00	500.00	- 500.00	500.00	- 600.00	500.00	- 500.00	400.00	- 450.00	600.00	- 600.00	300.00	- 350.00	400.00	- 400.00	350.00	- 500.00
අලිගැටපේර	750.00	- 800.00	-	-	-	-	1500.00	- 1500.00	1000.00	- 1200.00	-	-	-	-	1000.00	- 1200.00	700.00	- 900.00
බෙලි	450.00	- 500.00	-	-	800.00	- 800.00	800.00	- 800.00	500.00	- 500.00	300.00	- 300.00	300.00	- 300.00	700.00	- 800.00	450.00	- 500.00
මිදි	2450.00	- 2500.00	2300.00	- 2300.00	2800.00	- 3000.00	3000.00	- 3000.00	2300.00	- 2400.00	2500.00	- 2500.00	-	-	2500.00	- 2700.00	2500.00	- 2700.00
පැපොල්	240.00	- 250.00	320.00	- 320.00	300.00	- 350.00	250.00	- 300.00	250.00	- 300.00	300.00	- 350.00	250.00	- 300.00	250.00	- 260.00	250.00	- 280.00
වැල් දොඩම්	600.00	- 800.00	-	-	800.00	- 900.00	800.00	- 900.00	600.00	- 700.00	700.00	- 800.00	500.00	- 600.00	900.00	- 900.00	700.00	- 900.00
තැඹිලි	250.00	- 280.00	-	-	220.00	- 220.00	220.00	- 250.00	220.00	- 240.00	-	-	220.00	- 250.00	220.00	- 240.00	220.00	- 250.00

29

වර්ගය	පැළියගොඩ	මහරගම	කිරුලපන	නුගේගොඩ	නාරාහේන්පිට	දෙමටගොඩ	තොටලග	කඩවත	කිරිඳිගොඩ
මාළු									
සාලයා	-	700.00 - 700.00	700.00 - 800.00	800.00 - 800.00	-	800.00 - 800.00	700.00 - 700.00	800.00 - 800.00	700.00 - 700.00
හුරුල්ලා	-	-	1600.00 - 1600.00	-	-	-	1000.00 - 1000.00	1200.00 - 1300.00	-
බලයා	1100.00 - 1200.00	-	-	-	-	1600.00 - 1600.00	1400.00 - 1400.00	1500.00 - 1500.00	-
කෙලවල්ලා	2000.00 - 2100.00	2400.00 - 2400.00	2400.00 - 2800.00	2800.00 - 2800.00	-	2400.00 - 2400.00	2000.00 - 2000.00	2400.00 - 2600.00	2000.00 - 2000.00
තෝරා	2800.00 - 2800.00	3200.00 - 3200.00	4000.00 - 4000.00	3200.00 - 3200.00	-	-	3000.00 - 3000.00	3200.00 - 3200.00	-
පරව්	1700.00 - 1800.00	2000.00 - 2000.00	1800.00 - 1800.00	1800.00 - 1800.00	-	-	1700.00 - 1700.00	2000.00 - 2000.00	-
මෝරා	1500.00 - 1600.00	2000.00 - 2000.00	2000.00 - 2000.00	2000.00 - 2000.00	-	-	1500.00 - 1500.00	-	-
ඉස්සා	2000.00 - 2000.00	3000.00 - 3000.00	3200.00 - 3200.00	2800.00 - 3000.00	-	2600.00 - 2600.00	2000.00 - 2000.00	2200.00 - 2500.00	2500.00 - 2500.00
කලපත්	2500.00 - 2500.00	2800.00 - 2800.00	3000.00 - 3200.00	3000.00 - 3200.00	-	2800.00 - 3000.00	2500.00 - 2500.00	2800.00 - 2800.00	2800.00 - 2800.00
බිත්තර (බි/රු.)									
දුඹුරු	38.00 - 38.00	38.00 - 38.00	38.00 - 39.00	38.00 - 38.00	38.00 - 38.00	38.00 - 38.00	38.00 - 38.00	38.00 - 39.00	38.00 - 38.00
සිඳි	36.00 - 37.00	35.00 - 36.00	36.00 - 37.00	36.00 - 37.00	37.00 - 37.00	36.00 - 36.00	36.00 - 36.00	36.00 - 37.00	35.00 - 36.00
කරවල									
හාල්මැස්සා	1700.00 - 1800.00	1800.00 - 2000.00	1800.00 - 1900.00	2200.00 - 2400.00	2000.00 - 2400.00	2200.00 - 2400.00	2200.00 - 2200.00	2200.00 - 2400.00	2200.00 - 2400.00
කට්ටාවා	-	3000.00 - 3000.00	2800.00 - 2800.00	3200.00 - 3200.00	3000.00 - 3200.00	2800.00 - 2800.00	2800.00 - 2800.00	2900.00 - 3000.00	3200.00 - 3200.00
තෝරා	-	-	-	-	-	-	-	-	-
මෝරා	-	3000.00 - 3000.00	3000.00 - 3000.00	3200.00 - 3200.00	-	3000.00 - 3000.00	-	3000.00 - 3400.00	3200.00 - 3400.00
බලයා	1700.00 - 1800.00	-	2700.00 - 2700.00	-	2400.00 - 2400.00	-	2500.00 - 2500.00	-	2400.00 - 2800.00
අගුළුවා	-	3200.00 - 3200.00	2600.00 - 2800.00	2800.00 - 3000.00	2600.00 - 2800.00	2400.00 - 2400.00	2800.00 - 2900.00	2600.00 - 2800.00	-
සාලයා	1000.00 - 1200.00	1100.00 - 1200.00	1000.00 - 1100.00	1200.00 - 1200.00	1200.00 - 1200.00	1000.00 - 1200.00	-	1100.00 - 1100.00	1000.00 - 1100.00
මස්									
හරක් මස්	-	3100.00 - 3100.00	3200.00 - 3200.00	3200.00 - 3200.00	3000.00 - 3000.00	-	3000.00 - 3000.00	3100.00 - 3100.00	-
කුකුල් මස් (මොයිලර්)	1580.00 - 1580.00	1600.00 - 1600.00	1490.00 - 1490.00	1490.00 - 1490.00	1500.00 - 1500.00	1550.00 - 1550.00	1480.00 - 1480.00	1500.00 - 1500.00	1580.00 - 1580.00
කුකුල් මස් (කට්ටි)	-	-	1350.00 - 1350.00	-	1250.00 - 1250.00	1250.00 - 1250.00	1250.00 - 1250.00	1450.00 - 1450.00	1500.00 - 1500.00
එළ මස්	-	4300.00 - 4300.00	4400.00 - 4400.00	4400.00 - 4400.00	4500.00 - 4500.00	-	4300.00 - 4300.00	4600.00 - 4600.00	4400.00 - 4400.00
උරු මස්	-	2800.00 - 2800.00	-	-	-	-	-	-	2700.00 - 2700.00

වගු අංක 01: සලකා බලන තොග වෙළඳපොලවල සහල් මිල ගණන් (කිලෝවකට රුපියල්)

සති අංක 15: 10 - 16 අප්‍රේල් 2026

30

ප්‍රදේශ	සහල් වර්ග													
	සමබා 1		සමබා 2		කිරි සමබා		නාඩු 1		නාඩු 2		රතු කැකුළු		සුදු කැකුළු	
කොළඹ	250.00	255.00	245.00	248.00	340.00	350.00	210.00	212.00	205.00	208.00	190.00	200.00	200.00	210.00
දිවුලපිටිය	-	-	-	-	-	-	-	-	-	-	-	-	-	-
කුරුණෑගල	-	-	240.00	240.00	-	-	227.00	228.00	205.00	210.00	-	-	197.00	200.00
නිකවැරටිය	-	-	238.00	240.00	350.00	365.00	224.00	228.00	192.00	196.00	-	-	185.00	190.00
බදුල්ල	-	-	-	-	-	-	220.00	225.00	-	-	180.00	185.00	190.00	195.00
පුත්තලම	-	-	-	-	-	-	-	-	-	-	-	-	-	-
දඹුල්ල	285.00	288.00	240.00	249.00	-	-	227.00	238.00	200.00	208.00	207.00	210.00	200.00	206.00
අනුරාධපුරය	-	-	235.00	240.00	360.00	370.00	225.00	228.00	200.00	210.00	200.00	215.00	195.00	210.00
තඹිත්තේගම	-	-	-	-	-	-	-	-	-	-	-	-	-	-
පොළොන්නරුව	-	-	-	-	-	-	220.00	222.00	-	-	190.00	191.00	210.00	210.00
කළුතර	-	-	-	-	-	-	227.00	230.00	215.00	216.00	185.00	205.00	195.00	215.00
අම්පාර	-	-	-	-	-	-	230.00	230.00	215.00	220.00	175.00	185.00	190.00	193.00
නුවර	270.00	280.00	250.00	255.00	340.00	350.00	220.00	225.00	205.00	210.00	195.00	205.00	205.00	210.00
මොණරාගල	-	-	235.00	240.00	365.00	375.00	226.00	230.00	-	-	180.00	185.00	185.00	195.00
කෑගල්ල	-	-	-	-	-	-	-	-	-	-	-	-	-	-
දෙහිඅත්තකණ්ඩිය	280.00	280.00	-	-	375.00	375.00	225.00	225.00	210.00	210.00	215.00	215.00	190.00	215.00
හම්බන්තොට	-	-	-	-	-	-	-	-	-	-	164.00	170.00	185.00	185.00
මාතර	-	-	-	-	-	-	228.00	230.00	215.00	220.00	175.00	183.00	190.00	200.00
ගාල්ල	275.00	290.00	-	-	370.00	375.00	230.00	230.00	215.00	220.00	170.00	180.00	190.00	200.00
මීගොඩ	-	-	-	-	-	-	-	-	-	-	-	-	-	-
තිස්සමහාරාමය	-	-	-	-	-	-	229.00	229.00	-	-	160.00	163.00	202.00	204.00
ඇඹිලිපිටිය	-	-	-	-	375.00	380.00	225.00	227.00	-	-	170.00	175.00	192.00	194.00
යාපනය	-	-	-	-	-	-	225.00	226.00	-	-	-	-	-	-
වවුනියාව	-	-	-	-	-	-	220.00	225.00	-	-	180.00	190.00	210.00	215.00
මන්නාරම	-	-	245.00	248.00	-	-	210.00	215.00	-	-	180.00	185.00	208.00	210.00
කිලිනොච්චිය	-	-	-	-	-	-	220.00	225.00	-	-	180.00	185.00	210.00	214.00
මුලතිවු	-	-	-	-	-	-	222.00	226.00	-	-	180.00	186.00	210.00	215.00
මඩකලපුව	-	-	240.00	245.00	-	-	210.00	210.00	-	-	200.00	200.00	200.00	200.00
ත්‍රිකුණාමලය	-	-	235.00	240.00	360.00	365.00	225.00	230.00	-	-	195.00	200.00	205.00	210.00
ගලෙන්බිදුණුවැව	-	-	-	-	-	-	227.00	229.00	207.00	218.00	215.00	218.00	200.00	217.00
මාතලේ	-	-	-	-	350.00	360.00	220.00	225.00	210.00	212.00	190.00	205.00	190.00	210.00

වග අංක 02: සලකා බලන පිල්ලර වෙළඳපොලවල සහල් මිල ගණන් (කිලෝවකට රුපියල්)

සති අංක 15: 10 - 16 අප්‍රේල් 2026

31

ප්‍රදේශ	සහල් වර්ග													
	සමාන 1		සමාන 2		කිරි සමාන		නාඩු 1		නාඩු 2		රතු කැකුළු		සුදු කැකුළු	
කොළඹ	275.00 -	285.00	-	-	360.00 -	390.00	230.00 -	240.00	-	-	200.00 -	220.00	210.00 -	230.00
ගම්පහ	-	-	240.00 -	240.00	-	-	230.00 -	230.00	215.00 -	220.00	215.00 -	220.00	210.00 -	220.00
කුරුණෑගල	-	-	240.00 -	240.00	-	-	230.00 -	230.00	218.00 -	225.00	220.00 -	220.00	215.00 -	220.00
නිකවැරටිය	-	-	240.00 -	245.00	365.00 -	375.00	230.00 -	235.00	195.00 -	205.00	-	-	190.00 -	200.00
දඹුල්ල	290.00 -	295.00	250.00 -	265.00	370.00 -	380.00	230.00 -	235.00	210.00 -	220.00	215.00 -	220.00	210.00 -	215.00
අනුරාධපුරය	-	-	240.00 -	245.00	370.00 -	380.00	230.00 -	235.00	210.00 -	220.00	210.00 -	220.00	200.00 -	220.00
තඹින්නේගම	290.00 -	290.00	240.00 -	250.00	370.00 -	380.00	230.00 -	230.00	210.00 -	218.00	208.00 -	218.00	205.00 -	215.00
පොළොන්නරුව	-	-	240.00 -	240.00	-	-	230.00 -	230.00	-	-	220.00 -	220.00	220.00 -	220.00
කළුතර	270.00 -	270.00	240.00 -	260.00	380.00 -	390.00	230.00 -	240.00	215.00 -	220.00	185.00 -	220.00	200.00 -	220.00
බදුල්ල	-	-	-	-	-	-	230.00 -	230.00	-	-	190.00 -	200.00	195.00 -	200.00
කැප්පෙට්පොළ	280.00 -	290.00	-	-	-	-	230.00 -	235.00	226.00 -	228.00	215.00 -	216.00	217.00 -	220.00
මොණරාගල	-	-	240.00 -	245.00	370.00 -	380.00	230.00 -	240.00	-	-	185.00 -	190.00	190.00 -	200.00
කෑගල්ල	-	-	-	-	-	-	230.00 -	230.00	215.00 -	225.00	215.00 -	220.00	215.00 -	220.00
අම්පාර	-	-	-	-	-	-	-	-	-	-	-	-	-	-
දෙහිඅත්තකණ්ඩිය	-	-	-	-	-	-	-	-	-	-	-	-	-	-
නුවරඑළිය	290.00 -	300.00	-	-	375.00 -	380.00	230.00 -	235.00	227.00 -	228.00	215.00 -	218.00	218.00 -	220.00
නුවර	280.00 -	290.00	255.00 -	260.00	380.00 -	390.00	230.00 -	230.00	220.00 -	225.00	210.00 -	220.00	215.00 -	220.00
පුත්තලම	275.00 -	280.00	265.00 -	270.00	380.00 -	390.00	230.00 -	230.00	220.00 -	225.00	220.00 -	220.00	210.00 -	220.00
හම්බන්තොට	-	-	-	-	-	-	-	-	-	-	170.00 -	175.00	200.00 -	200.00
රත්නපුරය	-	-	-	-	-	-	-	-	-	-	-	-	-	-
මාතර	270.00 -	270.00	240.00 -	260.00	370.00 -	390.00	230.00 -	240.00	220.00 -	225.00	180.00 -	190.00	205.00 -	220.00
ගාල්ල	300.00 -	300.00	-	-	380.00 -	390.00	230.00 -	240.00	-	-	200.00 -	220.00	220.00 -	230.00
තිස්සමහාරාමය	-	-	-	-	-	-	-	-	-	-	-	-	-	-
මීගොඩ (අ. ම.)	-	-	240.00 -	245.00	-	-	225.00 -	230.00	210.00 -	220.00	195.00 -	200.00	210.00 -	220.00
ඇඹිලිපිටිය	-	-	240.00 -	240.00	380.00 -	390.00	230.00 -	230.00	215.00 -	220.00	175.00 -	180.00	205.00 -	220.00
යාපනය	-	-	-	-	-	-	230.00 -	235.00	-	-	190.00 -	195.00	215.00 -	220.00
වවුනියාව	-	-	-	-	-	-	230.00 -	240.00	-	-	190.00 -	200.00	215.00 -	220.00
මන්නාරම	-	-	258.00 -	260.00	-	-	230.00 -	235.00	-	-	190.00 -	200.00	215.00 -	220.00
කිලිනොච්චිය	-	-	-	-	-	-	230.00 -	240.00	-	-	190.00 -	200.00	215.00 -	220.00
මුලතිව්	-	-	-	-	-	-	226.00 -	230.00	-	-	185.00 -	190.00	215.00 -	220.00
මඩකලපුව	250.00 -	260.00	360.00 -	370.00	-	-	225.00 -	225.00	-	-	205.00 -	210.00	205.00 -	210.00
ත්‍රිකුණාමලය	-	-	250.00 -	250.00	370.00 -	380.00	235.00 -	240.00	-	-	205.00 -	210.00	215.00 -	220.00
හඟුරන්කොත	-	-	-	-	-	-	-	-	-	-	-	-	-	-
වේයන්ගොඩ	-	-	-	-	-	-	-	-	-	-	-	-	-	-
ගලෙන්බිඳුණුවාව	-	-	240.00 -	250.00	365.00 -	365.00	230.00 -	230.00	210.00 -	220.00	220.00 -	220.00	205.00 -	220.00
බණ්ඩාරවෙල	-	-	-	-	370.00 -	380.00	230.00 -	230.00	218.00 -	220.00	190.00 -	200.00	195.00 -	200.00
මාතලේ	270.00 -	270.00	255.00 -	260.00	370.00 -	380.00	226.00 -	230.00	215.00 -	220.00	210.00 -	220.00	212.00 -	220.00

වග්ග අංක 04: සලකා බලන තොග වෙළඳපොලවල අතිරේක ආහාර ද්‍රව්‍ය වල මිල ගණන් (කිලෝවකට රුපියල්)

සති අංක 15: 10 - 16 අප්‍රේල් 2026

32

ප්‍රදේශ	වියළි මිටිස්			ලොකු එණු	අර්තාපල්			ධාන්‍ය වර්ග		
	ආනයනික	ආනයනික	දේශීය		ආනයනික	වැලිමඩ	නුවරඑළිය	මුං ඇට	කව්පි	රතු පරිප්පු
කොළඹ	950.00 - 1000.00	220.00 - 240.00	230.00 - 300.00	100.00 - 120.00	160.00 - 200.00	260.00 - 280.00	310.00 - 320.00	850.00 - 875.00	750.00 - 800.00	270.00 - 280.00
කුරුණෑගල	950.00 - 1000.00	240.00 - 260.00	-	125.00 - 140.00	155.00 - 160.00	-	-	830.00 - 850.00	760.00 - 810.00	280.00 - 290.00
නිකවැරටිය	950.00 - 1000.00	260.00 - 270.00	-	130.00 - 145.00	155.00 - 165.00	-	-	820.00 - 840.00	725.00 - 750.00	270.00 - 290.00
දෙහිඅත්තකණ්ඩිය	980.00 - 1175.00	300.00 - 300.00	340.00 - 380.00	140.00 - 180.00	160.00 - 200.00	-	340.00 - 360.00	850.00 - 870.00	750.00 - 750.00	290.00 - 300.00
දඹුල්ල (ආ. ම.)	960.00 - 980.00	230.00 - 240.00	230.00 - 250.00	110.00 - 120.00	-	210.00 - 250.00	280.00 - 300.00	650.00 - 700.00	550.00 - 650.00	270.00 - 280.00
අනුරාධපුරය	1000.00 - 1050.00	260.00 - 300.00	-	130.00 - 145.00	155.00 - 170.00	-	-	850.00 - 900.00	750.00 - 850.00	270.00 - 280.00
තඹුත්තේගම	-	-	-	-	-	-	-	-	-	-
පොළොන්නරුව	980.00 - 1100.00	300.00 - 340.00	-	160.00 - 180.00	180.00 - 180.00	-	350.00 - 360.00	870.00 - 885.00	780.00 - 900.00	325.00 - 330.00
කළුතර	980.00 - 1180.00	240.00 - 260.00	-	130.00 - 145.00	160.00 - 190.00	-	-	800.00 - 920.00	760.00 - 800.00	290.00 - 300.00
පුත්තලම	-	-	-	-	-	-	-	-	-	-
නුවර	980.00 - 1000.00	250.00 - 270.00	270.00 - 300.00	110.00 - 125.00	150.00 - 160.00	240.00 - 270.00	280.00 - 280.00	800.00 - 850.00	600.00 - 650.00	280.00 - 290.00
මාතර	1050.00 - 1200.00	270.00 - 300.00	-	120.00 - 140.00	180.00 - 200.00	-	-	825.00 - 860.00	800.00 - 830.00	300.00 - 310.00
හම්බන්තොට	1000.00 - 1000.00	240.00 - 270.00	-	120.00 - 120.00	155.00 - 160.00	-	-	800.00 - 800.00	750.00 - 750.00	270.00 - 275.00
කෑගල්ල	1000.00 - 1050.00	250.00 - 265.00	-	150.00 - 160.00	-	-	-	860.00 - 880.00	760.00 - 800.00	320.00 - 330.00
ගාල්ල	1000.00 - 1000.00	280.00 - 300.00	-	135.00 - 150.00	160.00 - 170.00	-	350.00 - 360.00	830.00 - 850.00	800.00 - 850.00	280.00 - 290.00
තිස්සමහාරාමය	985.00 - 990.00	280.00 - 285.00	-	140.00 - 146.00	180.00 - 185.00	-	350.00 - 360.00	850.00 - 860.00	-	285.00 - 290.00
මීගොඩ (ආ. ම.)	-	-	-	-	-	-	-	-	-	-
යාපනය	950.00 - 1000.00	-	-	170.00 - 180.00	170.00 - 180.00	-	-	890.00 - 900.00	-	-
වවුනියාව	1050.00 - 1080.00	220.00 - 250.00	330.00 - 350.00	170.00 - 185.00	165.00 - 175.00	-	-	820.00 - 850.00	500.00 - 580.00	320.00 - 330.00
මන්නාරම	950.00 - 1000.00	-	-	160.00 - 170.00	160.00 - 180.00	-	-	800.00 - 850.00	-	300.00 - 310.00
කිළිනොච්චිය	1000.00 - 1040.00	-	-	160.00 - 180.00	160.00 - 180.00	-	-	850.00 - 880.00	-	300.00 - 310.00
මුලතිව්	980.00 - 1080.00	-	-	-	190.00 - 200.00	-	-	880.00 - 930.00	-	315.00 - 320.00
මඩකලපුව	1000.00 - 1000.00	-	-	180.00 - 180.00	180.00 - 180.00	320.00 - 350.00	350.00 - 380.00	800.00 - 800.00	-	300.00 - 300.00
ත්‍රිකුණාමලය	950.00 - 980.00	-	280.00 - 290.00	150.00 - 160.00	160.00 - 170.00	-	-	800.00 - 850.00	850.00 - 900.00	310.00 - 315.00
ගලෙන්බිඳුණුවැව	965.00 - 1030.00	280.00 - 315.00	-	150.00 - 180.00	170.00 - 200.00	-	-	860.00 - 920.00	570.00 - 800.00	275.00 - 310.00
මාතලේ	960.00 - 1000.00	260.00 - 280.00	-	120.00 - 130.00	160.00 - 180.00	-	-	780.00 - 850.00	780.00 - 790.00	270.00 - 280.00

වග අංක 05: සලකා බලන සිල්ලර වෙළඳපොලවල අතිරේක ආහාර ද්‍රව්‍ය වල මිල ගණන් (කිලෝවකට රුපියල්)

සති අංක 15: 10 - 16 අප්‍රේල් 2026

ප්‍රදේශ	වියළි මිලිස්		රතු එණු		ලොකු එණු	අර්තාපල්			ධාන්‍ය වර්ග		
	ආනයනික	දේශීය	ආනයනික	දේශීය		ආනයනික	වැලිමඩ	නුවරඑළිය	මුං ඇට	කවිඩි	රතු පරිප්පු
කොළඹ	1100.00 - 1400.00	-	300.00 - 520.00	-	160.00 - 240.00	180.00 - 260.00	340.00 - 360.00	380.00 - 480.00	850.00 - 1100.00	800.00 - 1300.00	320.00 - 370.00
ගම්පහ	1080.00 - 1200.00	400.00 - 400.00	300.00 - 400.00	-	180.00 - 220.00	200.00 - 240.00	-	400.00 - 420.00	940.00 - 1000.00	900.00 - 1000.00	340.00 - 360.00
කුරුණෑගල	1090.00 - 1200.00	-	340.00 - 400.00	-	180.00 - 200.00	180.00 - 200.00	-	-	880.00 - 1000.00	900.00 - 980.00	320.00 - 340.00
නිකවැරටිය	1020.00 - 1150.00	-	280.00 - 320.00	-	170.00 - 175.00	180.00 - 195.00	-	-	850.00 - 890.00	750.00 - 780.00	290.00 - 300.00
දඹුල්ල	1100.00 - 1150.00	380.00 - 400.00	360.00 - 400.00	-	150.00 - 180.00	180.00 - 220.00	300.00 - 340.00	-	850.00 - 900.00	850.00 - 880.00	290.00 - 320.00
අනුරාධපුරය	1100.00 - 1200.00	-	300.00 - 400.00	-	160.00 - 170.00	180.00 - 190.00	340.00 - 400.00	-	900.00 - 1000.00	800.00 - 900.00	300.00 - 320.00
තඹින්නේගම	1100.00 - 1200.00	-	350.00 - 400.00	-	150.00 - 180.00	180.00 - 210.00	-	-	950.00 - 1000.00	750.00 - 980.00	295.00 - 320.00
පොළොන්නරුව	1150.00 - 1200.00	-	320.00 - 380.00	-	150.00 - 200.00	200.00 - 200.00	360.00 - 360.00	400.00 - 420.00	900.00 - 950.00	880.00 - 960.00	340.00 - 360.00
කළුතර	1050.00 - 1280.00	-	300.00 - 400.00	-	180.00 - 200.00	200.00 - 240.00	-	400.00 - 440.00	850.00 - 1000.00	780.00 - 980.00	298.00 - 310.00
බදුල්ල	1050.00 - 1200.00	-	350.00 - 400.00	-	150.00 - 200.00	180.00 - 195.00	340.00 - 400.00	-	880.00 - 1000.00	800.00 - 950.00	300.00 - 360.00
කැප්පෙට්පොළ	1100.00 - 1200.00	-	340.00 - 350.00	-	190.00 - 200.00	210.00 - 220.00	300.00 - 320.00	-	950.00 - 1000.00	900.00 - 950.00	330.00 - 350.00
මොණරාගල	1080.00 - 1200.00	-	300.00 - 400.00	-	160.00 - 180.00	200.00 - 220.00	360.00 - 400.00	-	920.00 - 1000.00	800.00 - 900.00	290.00 - 320.00
කෑගල්ල	1100.00 - 1150.00	-	315.00 - 320.00	-	160.00 - 180.00	180.00 - 200.00	350.00 - 360.00	-	920.00 - 940.00	840.00 - 880.00	350.00 - 380.00
අම්පාර	-	-	-	-	-	-	-	-	-	-	-
දෙහිඅත්තකණ්ඩිය	-	-	-	-	-	-	-	-	-	-	-
නුවරඑළිය	1250.00 - 1300.00	350.00 - 380.00	320.00 - 340.00	-	180.00 - 200.00	230.00 - 250.00	-	330.00 - 340.00	1000.00 - 1050.00	950.00 - 980.00	350.00 - 370.00
නුවර	1100.00 - 1200.00	480.00 - 500.00	420.00 - 440.00	-	180.00 - 200.00	190.00 - 200.00	340.00 - 360.00	420.00 - 440.00	960.00 - 1150.00	960.00 - 1000.00	340.00 - 360.00
පුත්තලම	1150.00 - 1250.00	320.00 - 400.00	-	-	180.00 - 200.00	200.00 - 220.00	350.00 - 350.00	400.00 - 400.00	900.00 - 1000.00	1050.00 - 1100.00	290.00 - 300.00
රත්නපුරය	-	-	-	-	-	-	-	-	-	-	-
හම්බන්තොට	1100.00 - 1200.00	-	290.00 - 400.00	-	150.00 - 160.00	180.00 - 200.00	-	-	900.00 - 950.00	850.00 - 850.00	300.00 - 350.00
මාතර	1100.00 - 1250.00	-	300.00 - 400.00	-	150.00 - 170.00	200.00 - 240.00	-	400.00 - 440.00	875.00 - 1000.00	850.00 - 900.00	320.00 - 340.00
ගාල්ල	1100.00 - 1200.00	-	400.00 - 460.00	-	160.00 - 200.00	180.00 - 200.00	-	380.00 - 400.00	900.00 - 1000.00	1000.00 - 1100.00	360.00 - 380.00
තිස්සමහාරාමය	-	-	-	-	-	-	-	-	-	-	-
මීගොඩ (DEC)	1030.00 - 1100.00	360.00 - 480.00	-	-	-	190.00 - 200.00	320.00 - 360.00	380.00 - 400.00	900.00 - 960.00	900.00 - 960.00	300.00 - 330.00
ඇඹිලිපිටිය	1070.00 - 1100.00	330.00 - 360.00	-	-	150.00 - 160.00	185.00 - 200.00	-	380.00 - 400.00	820.00 - 900.00	600.00 - 800.00	320.00 - 380.00
යාපනය	1050.00 - 1100.00	-	-	-	190.00 - 200.00	190.00 - 200.00	-	-	920.00 - 950.00	-	320.00 - 325.00
වවුනියාව	1150.00 - 1250.00	400.00 - 450.00	290.00 - 300.00	-	180.00 - 200.00	180.00 - 200.00	-	-	900.00 - 1000.00	650.00 - 750.00	340.00 - 350.00
මන්නාරම	1050.00 - 1100.00	-	-	-	190.00 - 200.00	200.00 - 210.00	-	-	900.00 - 950.00	-	320.00 - 325.00
කිලිනොච්චිය	1050.00 - 1100.00	-	-	-	190.00 - 210.00	190.00 - 210.00	-	-	900.00 - 950.00	-	315.00 - 325.00
මුලතිව්	1000.00 - 1100.00	-	-	-	-	200.00 - 220.00	-	-	900.00 - 950.00	-	320.00 - 325.00
මඩකලපුව	1000.00 - 1100.00	-	-	-	200.00 - 220.00	-	380.00 - 400.00	450.00 - 500.00	800.00 - 880.00	-	350.00 - 380.00
ත්‍රිකුණාමලය	1050.00 - 1100.00	320.00 - 340.00	-	-	190.00 - 200.00	200.00 - 210.00	-	-	900.00 - 950.00	950.00 - 1000.00	320.00 - 330.00
හඟුරන්කොන	-	-	-	-	-	-	-	-	-	-	-
වේයන්ගොඩ	-	-	-	-	-	-	-	-	-	-	-
ගලන්බිඳුණුවැව	990.00 - 1060.00	300.00 - 340.00	-	-	170.00 - 200.00	190.00 - 220.00	-	-	890.00 - 950.00	700.00 - 825.00	290.00 - 320.00
බණ්ඩාරවෙල	1100.00 - 1200.00	300.00 - 360.00	-	-	160.00 - 180.00	180.00 - 200.00	300.00 - 330.00	-	950.00 - 1000.00	950.00 - 1000.00	310.00 - 320.00
මාතලේ	1050.00 - 1150.00	300.00 - 360.00	-	-	150.00 - 160.00	180.00 - 200.00	-	-	840.00 - 950.00	800.00 - 900.00	290.00 - 320.00

විග්‍රහ අංක 06: සඳකා චලන නොන වෙළෙඳපොළවල එළවළු මිල ගණන් (ක්‍රීයාකාරීව සිටින)

ප්‍රදේශ	බර මට්ටම්	සති අංක 15: 10 - 16 අප්‍රේල් 2026				
		කොළ මට්ටම්	කැරට්	ලීන්ස්	මීට රූට	නෝකෝල්
කොළඹ	-	380.00 - 500.00	250.00 - 350.00	150.00 - 220.00	40.00 - 120.00	80.00 - 120.00
මීගොඩ (අ. ම.)	-	-	-	-	-	-
දඹුල්ල (අ. ම.)	-	400.00 - 450.00	250.00 - 360.00	150.00 - 180.00	140.00 - 180.00	120.00 - 140.00
කැල්පට්ටිපොළ (අ. ම.)	-	-	-	-	-	-
නොරොච්චේලේ (අ. ම.)	-	-	-	-	-	-
නුගරාමය	-	-	-	-	-	-
නුගර	-	280.00 - 320.00	280.00 - 300.00	150.00 - 170.00	140.00 - 150.00	80.00 - 90.00
හම්බන්තොට	-	350.00 - 400.00	300.00 - 350.00	240.00 - 280.00	150.00 - 200.00	150.00 - 200.00
පාලියන්තොට (අ. ම.)	-	-	-	-	-	-
යාපනය	-	-	-	-	-	-
බණ්ඩාරවෙල	-	-	-	-	-	-
වෙයන්තොඩ	-	-	-	-	-	-

ප්‍රදේශ	රාත්‍රි	නෝවා	කන්කාලි	බණ්ඩාරනා	වම්බලු	මාර මිලිස්
මීගොඩ (අ. ම.)	-	-	-	-	-	-
මොණරාගල	120.00 - 150.00	180.00 - 200.00	200.00 - 250.00	150.00 - 180.00	100.00 - 130.00	300.00 - 350.00
දඹුල්ල (අ. ම.)	40.00 - 50.00	50.00 - 60.00	150.00 - 180.00	120.00 - 130.00	150.00 - 200.00	180.00 - 270.00
කැල්පට්ටිපොළ (අ. ම.)	-	-	-	-	-	-
නොරොච්චේලේ (අ. ම.)	-	-	-	-	-	-
නුගරාමය	-	-	-	-	-	-
නුගර	50.00 - 60.00	100.00 - 120.00	140.00 - 150.00	130.00 - 140.00	180.00 - 200.00	280.00 - 330.00
හම්බන්තොට	150.00 - 200.00	150.00 - 200.00	150.00 - 180.00	150.00 - 200.00	100.00 - 150.00	250.00 - 300.00
පාලියන්තොට (අ. ම.)	-	-	-	-	-	-
කීස්සමහාරාමය	140.00 - 160.00	240.00 - 250.00	150.00 - 160.00	170.00 - 180.00	150.00 - 160.00	380.00 - 400.00
යාපනය	-	-	-	-	-	-
බණ්ඩාරවෙල	-	-	-	-	-	-
වෙයන්තොඩ	-	-	-	-	-	-

ප්‍රදේශ	වට්ටක්කා	පිපිකුණ	කර්ටල	පනෝල්	මුරුංචා	වැට්ටකොට්
මීගොඩ (අ. ම.)	-	-	-	-	-	-
මොණරාගල	80.00 - 100.00	100.00 - 120.00	180.00 - 200.00	180.00 - 230.00	-	200.00 - 250.00
දඹුල්ල (අ. ම.)	45.00 - 60.00	150.00 - 160.00	130.00 - 160.00	90.00 - 120.00	-	150.00 - 170.00
කැල්පට්ටිපොළ (අ. ම.)	-	-	-	-	-	-
නොරොච්චේලේ (අ. ම.)	-	-	-	-	-	-
නුගරාමය	-	-	-	-	-	-
නුගර	55.00 - 70.00	100.00 - 120.00	170.00 - 180.00	130.00 - 150.00	-	170.00 - 200.00
හම්බන්තොට	100.00 - 120.00	90.00 - 100.00	200.00 - 250.00	180.00 - 200.00	260.00 - 300.00	250.00 - 300.00
පාලියන්තොට (අ. ම.)	-	-	-	-	-	-
කීස්සමහාරාමය	80.00 - 90.00	80.00 - 90.00	220.00 - 230.00	180.00 - 190.00	-	270.00 - 280.00
යාපනය	-	-	-	-	-	-
බණ්ඩාරවෙල	-	-	-	-	-	-
වෙයන්තොඩ	-	-	-	-	-	-

විග්‍රහ අංක 06 (අනිවාර්ය)

ප්‍රදේශ	මැ කර්ට්	අර කොපෙල්	අඹු මිලිස්	දෙහි	බකල	මැකුණකොට්
මීගොඩ (අ. ම.)	-	-	-	-	-	-
මොණරාගල	150.00 - 160.00	100.00 - 120.00	350.00 - 400.00	160.00 - 200.00	150.00 - 160.00	100.00 - 120.00
දඹුල්ල (අ. ම.)	100.00 - 150.00	100.00 - 130.00	150.00 - 220.00	250.00 - 300.00	100.00 - 120.00	100.00 - 120.00
කැල්පට්ටිපොළ (අ. ම.)	-	-	-	-	-	-
නොරොච්චේලේ (අ. ම.)	-	-	-	-	-	-
නුගරාමය	-	-	-	-	-	-
නුගර	120.00 - 150.00	80.00 - 100.00	250.00 - 300.00	100.00 - 150.00	140.00 - 160.00	80.00 - 100.00
හම්බන්තොට	150.00 - 160.00	80.00 - 100.00	300.00 - 350.00	180.00 - 200.00	180.00 - 200.00	150.00 - 180.00
පාලියන්තොට (අ. ම.)	-	-	-	-	-	-
කීස්සමහාරාමය	200.00 - 220.00	140.00 - 150.00	400.00 - 420.00	180.00 - 210.00	180.00 - 200.00	-
යාපනය	-	-	-	-	-	-
බණ්ඩාරවෙල	-	-	-	-	-	-
වෙයන්තොඩ	-	-	-	-	-	-

ප්‍රදේශ	කොළ එළවළු			පොල් (අභ්‍යන්තර රූ.)	
	මුහුණුවැන්න	කැකුන්	මොටුකොළ	ලොකු	කුඩා
කොළඹ	110.00 - 120.00	110.00 - 120.00	180.00 - 200.00	155.00 - 165.00	135.00 - 145.00
මීගොඩ (අ. ම.)	-	-	-	-	-
නොරොච්චේලේ (අ. ම.)	-	-	-	-	-
නුගරාමය	-	-	-	-	-
දඹුල්ල (අ. ම.)	150.00 - 200.00	175.00 - 200.00	150.00 - 175.00	115.00 - 125.00	80.00 - 90.00
නුගර	150.00 - 180.00	180.00 - 220.00	280.00 - 300.00	130.00 - 140.00	90.00 - 100.00
හම්බන්තොට	100.00 - 100.00	100.00 - 100.00	160.00 - 160.00	160.00 - 160.00	120.00 - 120.00
පාලියන්තොට (අ. ම.)	-	-	-	-	-
කීස්සමහාරාමය	120.00 - 140.00	120.00 - 140.00	250.00 - 275.00	-	-
යාපනය	-	-	-	-	-
බණ්ඩාරවෙල	-	-	-	-	-
වෙයන්තොඩ	-	-	-	-	-

වග අංක 07: සලකා බලන සිල්ලර වෙළඳපොලවල එළවළු මිල ගණන් (කිලෝවකට රුපියල්)

සති අංක 15: 10 - 16 අප්‍රේල් 2026

ප්‍රදේශ	උඩරට එළවළු වර්ග											
	බටර් බෝංචි	කොළ බෝංචි	කැරට	ලීක්ස්	බීට් රූට	නෝකෝල්	රාබු	ගෝවා	තක්කාලි			
කොළඹ	-	450.00 - 600.00	320.00 - 600.00	220.00 - 400.00	160.00 - 400.00	160.00 - 400.00	100.00 - 340.00	150.00 - 320.00	250.00 - 400.00			
ගම්පහ	-	450.00 - 480.00	380.00 - 450.00	300.00 - 320.00	-	280.00 - 300.00	120.00 - 220.00	-	280.00 - 300.00			
කුරුණෑගල	-	460.00 - 500.00	400.00 - 460.00	320.00 - 350.00	-	220.00 - 240.00	120.00 - 150.00	-	280.00 - 320.00			
නිකවැරටිය	-	480.00 - 520.00	450.00 - 480.00	320.00 - 400.00	280.00 - 340.00	200.00 - 240.00	120.00 - 160.00	200.00 - 250.00	200.00 - 300.00			
දඹුල්ල	-	580.00 - 640.00	380.00 - 420.00	260.00 - 300.00	240.00 - 260.00	260.00 - 280.00	140.00 - 160.00	180.00 - 200.00	280.00 - 340.00			
අනුරාධපුරය	-	520.00 - 600.00	480.00 - 520.00	320.00 - 400.00	180.00 - 200.00	200.00 - 240.00	140.00 - 180.00	200.00 - 240.00	240.00 - 280.00			
තඹිත්තේගම	-	650.00 - 700.00	480.00 - 550.00	320.00 - 400.00	-	-	120.00 - 180.00	160.00 - 220.00	-			
පොළොන්නරුව	-	400.00 - 480.00	440.00 - 480.00	280.00 - 360.00	200.00 - 260.00	200.00 - 240.00	100.00 - 160.00	200.00 - 260.00	200.00 - 250.00			
කළුතර	-	440.00 - 520.00	400.00 - 520.00	340.00 - 400.00	-	-	160.00 - 200.00	320.00 - 320.00	200.00 - 250.00			
බදුල්ල	-	400.00 - 480.00	280.00 - 450.00	240.00 - 350.00	320.00 - 400.00	200.00 - 240.00	200.00 - 240.00	200.00 - 260.00	200.00 - 320.00			
කැප්පෙට්පොළ	-	380.00 - 400.00	300.00 - 330.00	200.00 - 220.00	180.00 - 200.00	150.00 - 160.00	70.00 - 90.00	140.00 - 160.00	150.00 - 170.00			
මොණරාගල	-	520.00 - 600.00	480.00 - 520.00	320.00 - 400.00	320.00 - 400.00	-	160.00 - 200.00	240.00 - 300.00	300.00 - 340.00			
කෑගල්ල	-	480.00 - 500.00	460.00 - 500.00	300.00 - 350.00	160.00 - 180.00	270.00 - 280.00	120.00 - 140.00	200.00 - 220.00	200.00 - 230.00			
අම්පාර	-	-	-	-	-	-	-	-	-			
දෙහිඅත්තකණ්ඩිය	-	-	-	-	-	-	-	-	-			
නුවරඑළිය	-	420.00 - 450.00	380.00 - 420.00	250.00 - 280.00	240.00 - 260.00	200.00 - 220.00	80.00 - 100.00	200.00 - 220.00	280.00 - 300.00			
නුවර	-	400.00 - 450.00	450.00 - 500.00	260.00 - 300.00	280.00 - 300.00	160.00 - 180.00	160.00 - 180.00	260.00 - 280.00	260.00 - 300.00			
පුත්තලම	-	650.00 - 720.00	580.00 - 600.00	400.00 - 450.00	400.00 - 400.00	320.00 - 360.00	200.00 - 250.00	400.00 - 400.00	350.00 - 400.00			
හම්බන්තොට	-	480.00 - 600.00	400.00 - 480.00	400.00 - 450.00	300.00 - 400.00	300.00 - 400.00	240.00 - 300.00	240.00 - 300.00	200.00 - 240.00			
රත්නපුරය	-	-	-	-	-	-	-	-	-			
මාතර	-	440.00 - 520.00	400.00 - 480.00	380.00 - 400.00	220.00 - 240.00	-	160.00 - 180.00	280.00 - 320.00	220.00 - 240.00			
ගාල්ල	-	480.00 - 520.00	400.00 - 480.00	380.00 - 400.00	-	300.00 - 340.00	180.00 - 200.00	260.00 - 300.00	250.00 - 300.00			
තිස්සමහාරාමය	-	-	-	-	-	-	-	-	-			
මීගොඩ (ආ. ම.)	-	600.00 - 640.00	520.00 - 560.00	360.00 - 440.00	-	360.00 - 400.00	240.00 - 280.00	280.00 - 360.00	320.00 - 400.00			
ඇඹිලිපිටිය	-	650.00 - 700.00	400.00 - 520.00	250.00 - 320.00	-	200.00 - 240.00	160.00 - 200.00	240.00 - 280.00	200.00 - 280.00			
යාපනය	-	450.00 - 500.00	540.00 - 560.00	350.00 - 400.00	-	-	180.00 - 220.00	200.00 - 220.00	170.00 - 180.00			
වවුනියාව	-	500.00 - 600.00	400.00 - 450.00	300.00 - 350.00	150.00 - 180.00	200.00 - 250.00	150.00 - 180.00	250.00 - 280.00	200.00 - 250.00			
මන්නාරම	-	480.00 - 500.00	550.00 - 600.00	380.00 - 400.00	200.00 - 220.00	-	200.00 - 240.00	250.00 - 300.00	250.00 - 280.00			
කිළිනොච්චිය	-	460.00 - 500.00	560.00 - 600.00	360.00 - 400.00	180.00 - 220.00	-	130.00 - 150.00	240.00 - 260.00	200.00 - 230.00			
මුලතිව්	-	450.00 - 500.00	540.00 - 580.00	350.00 - 400.00	160.00 - 200.00	-	150.00 - 160.00	190.00 - 220.00	240.00 - 300.00			
මඩකලපුව	-	450.00 - 460.00	400.00 - 400.00	350.00 - 400.00	200.00 - 200.00	-	-	200.00 - 200.00	250.00 - 250.00			
ත්‍රිකුණාමලය	-	450.00 - 480.00	520.00 - 550.00	350.00 - 380.00	240.00 - 260.00	-	220.00 - 240.00	240.00 - 250.00	220.00 - 260.00			
හඟුරන්කොත	-	-	-	-	-	-	-	-	-			
වේයන්ගොඩ	-	-	-	-	-	-	-	-	-			
ගලෙන්බිඳුණුවැව	-	420.00 - 500.00	460.00 - 520.00	340.00 - 400.00	-	160.00 - 240.00	160.00 - 220.00	-	220.00 - 280.00			
බණ්ඩාරවෙල	-	480.00 - 560.00	340.00 - 400.00	260.00 - 300.00	240.00 - 260.00	220.00 - 240.00	120.00 - 130.00	200.00 - 260.00	240.00 - 300.00			
මාතලේ	-	520.00 - 600.00	440.00 - 480.00	360.00 - 400.00	160.00 - 280.00	240.00 - 280.00	160.00 - 180.00	-	260.00 - 300.00			

වගු අංක 07 (ඉතිරිය.)

ප්‍රදේශ	පහතරට එළවළු වර්ග																		
	බණ්ඩක්කා		වම්බු		මාළ මිරිස්		වට්ටක්කා		පිපිඤ්ඤා		කරවිල		පතෝල		මුරුංඟා	වැටකොළ		මෑ කරල්	
කොළඹ	220.00	360.00	240.00	400.00	250.00	560.00	150.00	260.00	110.00	280.00	220.00	450.00	250.00	400.00	-	240.00	400.00	240.00	360.00
ගම්පහ	280.00	330.00	240.00	300.00	400.00	450.00	200.00	240.00	160.00	180.00	320.00	360.00	320.00	350.00	-	320.00	400.00	240.00	320.00
කුරුණෑගල	220.00	240.00	260.00	300.00	500.00	550.00	150.00	180.00	220.00	260.00	340.00	380.00	240.00	260.00	-	300.00	320.00	240.00	300.00
නිකවැරටිය	160.00	220.00	160.00	240.00	380.00	460.00	140.00	200.00	120.00	160.00	260.00	320.00	160.00	240.00	-	280.00	320.00	240.00	320.00
දඹුල්ල	200.00	220.00	240.00	280.00	380.00	440.00	140.00	180.00	260.00	300.00	240.00	280.00	160.00	200.00	-	300.00	340.00	200.00	240.00
අනුරාධපුරය	200.00	240.00	240.00	280.00	360.00	400.00	160.00	200.00	160.00	200.00	280.00	320.00	200.00	240.00	-	240.00	320.00	240.00	280.00
තඹින්නේගම	200.00	250.00	220.00	280.00	350.00	440.00	120.00	180.00	200.00	250.00	320.00	400.00	200.00	300.00	-	300.00	400.00	220.00	280.00
පොළොන්නරුව	280.00	320.00	280.00	360.00	400.00	460.00	160.00	180.00	160.00	180.00	280.00	320.00	240.00	280.00	-	280.00	360.00	200.00	240.00
කළුතර	200.00	240.00	240.00	280.00	380.00	480.00	180.00	240.00	200.00	240.00	320.00	400.00	320.00	340.00	-	340.00	400.00	240.00	260.00
බදුල්ල	240.00	350.00	320.00	400.00	380.00	600.00	200.00	240.00	200.00	240.00	300.00	400.00	200.00	320.00	-	240.00	320.00	280.00	320.00
කැප්පට්පොළ	180.00	200.00	200.00	230.00	350.00	380.00	120.00	140.00	140.00	160.00	240.00	250.00	220.00	230.00	-	250.00	260.00	200.00	220.00
මොණරාගල	280.00	320.00	200.00	240.00	400.00	480.00	160.00	200.00	160.00	200.00	280.00	320.00	260.00	300.00	-	260.00	320.00	200.00	260.00
කෑගල්ල	240.00	260.00	200.00	220.00	300.00	350.00	120.00	130.00	150.00	180.00	360.00	400.00	140.00	160.00	-	360.00	400.00	240.00	260.00
අම්පාර	-	-	-	-	-	-	-	-	-	-	-	-	-	-	-	-	-	-	-
දෙහිඅත්තකණ්ඩිය	-	-	-	-	-	-	-	-	-	-	-	-	-	-	-	-	-	-	-
නුවරඑළිය	220.00	240.00	260.00	280.00	200.00	220.00	160.00	180.00	200.00	220.00	280.00	300.00	250.00	260.00	-	280.00	300.00	250.00	260.00
නුවර	240.00	260.00	280.00	300.00	450.00	480.00	140.00	160.00	240.00	260.00	300.00	320.00	240.00	260.00	-	260.00	300.00	240.00	260.00
පුත්තලම	240.00	280.00	350.00	400.00	550.00	600.00	200.00	250.00	280.00	320.00	360.00	400.00	240.00	280.00	-	350.00	400.00	200.00	240.00
රත්නපුරය	-	-	-	-	-	-	-	-	-	-	-	-	-	-	-	-	-	-	-
හම්බන්තොට	300.00	350.00	200.00	200.00	400.00	400.00	160.00	200.00	120.00	160.00	300.00	400.00	300.00	300.00	-	300.00	320.00	200.00	240.00
මාතර	220.00	240.00	200.00	240.00	400.00	480.00	160.00	180.00	180.00	240.00	240.00	260.00	300.00	320.00	-	360.00	400.00	220.00	250.00
ගාල්ල	200.00	280.00	300.00	320.00	440.00	500.00	160.00	200.00	160.00	200.00	360.00	400.00	280.00	300.00	-	300.00	380.00	300.00	360.00
තිස්සමහාරාමය	-	-	-	-	-	-	-	-	-	-	-	-	-	-	-	-	-	-	-
මීගොඩ (ආ. ම.)	280.00	360.00	320.00	400.00	480.00	560.00	160.00	200.00	360.00	360.00	300.00	400.00	400.00	440.00	-	320.00	400.00	300.00	360.00
ඇඹිලිපිටිය	260.00	300.00	280.00	320.00	320.00	400.00	120.00	150.00	180.00	240.00	350.00	400.00	280.00	320.00	-	320.00	400.00	350.00	400.00
යාපනය	240.00	250.00	180.00	200.00	300.00	320.00	100.00	110.00	-	-	380.00	400.00	180.00	200.00	-	-	-	200.00	220.00
වවුනියාව	250.00	280.00	200.00	250.00	200.00	250.00	100.00	150.00	150.00	180.00	400.00	450.00	200.00	250.00	-	-	-	200.00	250.00
මන්නාරම	350.00	400.00	200.00	230.00	300.00	320.00	150.00	160.00	180.00	200.00	450.00	500.00	200.00	250.00	-	-	-	150.00	200.00
කිලිනොච්චිය	240.00	260.00	200.00	240.00	280.00	320.00	90.00	110.00	130.00	150.00	360.00	400.00	180.00	200.00	-	-	-	180.00	200.00
මුලතිව්	380.00	420.00	180.00	220.00	190.00	240.00	140.00	160.00	140.00	160.00	450.00	500.00	200.00	250.00	-	-	-	150.00	200.00
මඩකලපුව	320.00	350.00	350.00	350.00	250.00	250.00	150.00	160.00	220.00	250.00	350.00	350.00	380.00	400.00	-	200.00	200.00	250.00	250.00
ත්‍රිකුණාමලය	320.00	350.00	260.00	300.00	300.00	320.00	180.00	200.00	240.00	250.00	360.00	400.00	240.00	260.00	-	-	-	250.00	260.00
හඟුරන්කොන	-	-	-	-	-	-	-	-	-	-	-	-	-	-	-	-	-	-	-
වේයන්ගොඩ	-	-	-	-	-	-	-	-	-	-	-	-	-	-	-	-	-	-	-
ගලෙන්බිඳුණුවැව	160.00	240.00	240.00	300.00	340.00	440.00	160.00	220.00	160.00	200.00	280.00	350.00	160.00	220.00	-	220.00	280.00	160.00	220.00
බණ්ඩාරවෙල	200.00	240.00	260.00	300.00	480.00	560.00	140.00	170.00	140.00	160.00	260.00	320.00	260.00	280.00	-	280.00	320.00	260.00	300.00
මාතලේ	240.00	260.00	280.00	320.00	300.00	520.00	160.00	200.00	280.00	320.00	280.00	320.00	240.00	260.00	-	-	-	240.00	260.00

37

වගු අංක 07 (ඉතිරිය.)

38

ප්‍රදේශ	පහතරට එළවළු වර්ග					කොළ එළවළු වර්ග			පොල් (ගෙඩියකට රු.)	
	අළු කෙසෙල්	අමු මිරිස්	දෙහි	බතල	මඤ්ඤොක්කා	මුතුණුවැන්න	කංකුන්	ගොටුකොළ	ලොකු	කුඩා
කොළඹ	150.00 - 340.00	340.00 - 600.00	250.00 - 400.00	240.00 - 360.00	160.00 - 260.00	210.00 - 300.00	210.00 - 300.00	200.00 - 280.00	180.00 - 190.00	150.00 - 170.00
ගම්පහ	280.00 - 320.00	540.00 - 620.00	400.00 - 500.00	280.00 - 300.00	180.00 - 200.00	210.00 - 240.00	210.00 - 240.00	150.00 - 180.00	140.00 - 150.00	100.00 - 135.00
කුරුණෑගල	220.00 - 250.00	400.00 - 500.00	280.00 - 320.00	220.00 - 240.00	180.00 - 200.00	180.00 - 210.00	180.00 - 210.00	150.00 - 180.00	150.00 - 160.00	110.00 - 130.00
නිකවැරටිය	200.00 - 240.00	500.00 - 620.00	120.00 - 150.00	200.00 - 250.00	160.00 - 200.00	150.00 - 180.00	150.00 - 180.00	150.00 - 160.00	140.00 - 150.00	100.00 - 120.00
දඹුල්ල	200.00 - 240.00	300.00 - 400.00	500.00 - 600.00	200.00 - 240.00	200.00 - 240.00	300.00 - 400.00	300.00 - 400.00	250.00 - 300.00	140.00 - 150.00	100.00 - 120.00
අනුරාධපුරය	200.00 - 240.00	500.00 - 600.00	300.00 - 400.00	280.00 - 320.00	200.00 - 240.00	150.00 - 180.00	150.00 - 180.00	250.00 - 300.00	140.00 - 160.00	100.00 - 130.00
තඹුත්තේගම	120.00 - 180.00	400.00 - 500.00	300.00 - 380.00	200.00 - 250.00	180.00 - 220.00	-	-	-	120.00 - 130.00	100.00 - 110.00
පොළොන්නරුව	240.00 - 300.00	500.00 - 580.00	300.00 - 400.00	240.00 - 280.00	220.00 - 250.00	200.00 - 240.00	200.00 - 240.00	200.00 - 240.00	160.00 - 160.00	100.00 - 140.00
කළුතර	200.00 - 240.00	500.00 - 600.00	300.00 - 400.00	280.00 - 320.00	180.00 - 200.00	210.00 - 240.00	240.00 - 300.00	300.00 - 360.00	180.00 - 200.00	140.00 - 160.00
බදුල්ල	240.00 - 320.00	400.00 - 600.00	400.00 - 400.00	280.00 - 320.00	180.00 - 240.00	320.00 - 400.00	320.00 - 400.00	400.00 - 480.00	150.00 - 180.00	100.00 - 120.00
කැප්පෙට්පොළ	150.00 - 160.00	350.00 - 400.00	300.00 - 320.00	-	130.00 - 140.00	240.00 - 280.00	240.00 - 280.00	400.00 - 500.00	150.00 - 160.00	120.00 - 130.00
මොණරාගල	160.00 - 200.00	500.00 - 600.00	300.00 - 360.00	240.00 - 260.00	140.00 - 160.00	150.00 - 180.00	150.00 - 180.00	320.00 - 360.00	140.00 - 150.00	100.00 - 130.00
කැගල්ල	250.00 - 280.00	500.00 - 550.00	-	250.00 - 280.00	180.00 - 200.00	230.00 - 240.00	230.00 - 240.00	260.00 - 280.00	150.00 - 160.00	120.00 - 130.00
අම්පාර	-	-	-	-	-	-	-	-	-	-
දෙහිඅත්තකණ්ඩිය	-	-	-	-	-	-	-	-	-	-
නුවරඑළිය	220.00 - 240.00	360.00 - 420.00	340.00 - 380.00	260.00 - 280.00	220.00 - 240.00	400.00 - 420.00	400.00 - 420.00	450.00 - 500.00	150.00 - 160.00	130.00 - 140.00
නුවර	160.00 - 200.00	520.00 - 600.00	280.00 - 300.00	200.00 - 240.00	160.00 - 200.00	240.00 - 280.00	240.00 - 280.00	480.00 - 500.00	160.00 - 170.00	120.00 - 130.00
පුත්තලම	200.00 - 240.00	400.00 - 480.00	180.00 - 200.00	350.00 - 360.00	200.00 - 250.00	-	-	-	150.00 - 170.00	130.00 - 140.00
රත්නපුරය	-	-	-	-	-	-	-	-	-	-
හම්බන්තොට	150.00 - 200.00	400.00 - 400.00	300.00 - 400.00	300.00 - 320.00	200.00 - 250.00	160.00 - 160.00	160.00 - 160.00	200.00 - 200.00	180.00 - 200.00	140.00 - 160.00
මාතර	220.00 - 240.00	400.00 - 600.00	400.00 - 500.00	240.00 - 260.00	160.00 - 180.00	150.00 - 180.00	150.00 - 180.00	360.00 - 400.00	180.00 - 200.00	160.00 - 170.00
ගාල්ල	-	-	-	-	-	-	-	-	-	-
තිස්සමහාරාමය	-	-	-	-	-	-	-	-	-	-
මීගොඩ (ආ. ම.)	280.00 - 360.00	480.00 - 600.00	560.00 - 600.00	240.00 - 280.00	180.00 - 240.00	160.00 - 160.00	160.00 - 160.00	200.00 - 240.00	160.00 - 170.00	130.00 - 140.00
ඇඹිලිපිටිය	120.00 - 160.00	480.00 - 650.00	300.00 - 350.00	280.00 - 300.00	150.00 - 180.00	250.00 - 300.00	250.00 - 300.00	-	150.00 - 180.00	100.00 - 140.00
යාපනය	160.00 - 200.00	300.00 - 320.00	270.00 - 300.00	-	180.00 - 210.00	350.00 - 360.00	300.00 - 300.00	300.00 - 300.00	150.00 - 170.00	80.00 - 120.00
වවුනියාව	200.00 - 250.00	200.00 - 250.00	300.00 - 350.00	200.00 - 250.00	200.00 - 240.00	250.00 - 300.00	350.00 - 400.00	275.00 - 325.00	170.00 - 190.00	140.00 - 160.00
මන්නාරම	180.00 - 200.00	250.00 - 300.00	200.00 - 250.00	250.00 - 280.00	200.00 - 240.00	240.00 - 250.00	210.00 - 225.00	170.00 - 180.00	150.00 - 160.00	95.00 - 100.00
කිලිනොච්චිය	170.00 - 200.00	300.00 - 330.00	300.00 - 330.00	230.00 - 250.00	200.00 - 220.00	325.00 - 350.00	250.00 - 300.00	350.00 - 375.00	150.00 - 160.00	80.00 - 100.00
මුලතිව්	150.00 - 180.00	250.00 - 280.00	250.00 - 300.00	240.00 - 250.00	190.00 - 220.00	300.00 - 300.00	250.00 - 250.00	200.00 - 200.00	145.00 - 150.00	90.00 - 100.00
මඩකලපුව	200.00 - 220.00	400.00 - 450.00	200.00 - 200.00	250.00 - 250.00	150.00 - 150.00	-	320.00 - 320.00	320.00 - 320.00	165.00 - 180.00	65.00 - 75.00
ත්‍රිකුණාමලය	200.00 220.00	320.00 360.00	360.00 400.00	240.00 250.00	190.00 200.00	270.00 300.00	260.00 280.00	150.00 160.00	160.00 170.00	110.00 120.00
හඟුරන්කොන	-	-	-	-	-	-	-	-	-	-
වේයන්ගොඩ	-	-	-	-	-	-	-	-	-	-
ගලෙන්බිඳුණුවැව	160.00 - 240.00	500.00 - 600.00	350.00 - 400.00	200.00 - 240.00	180.00 - 200.00	220.00 - 300.00	200.00 - 260.00	280.00 - 340.00	130.00 - 140.00	100.00 - 120.00
බණ්ඩාරවෙල	180.00 - 220.00	280.00 - 340.00	280.00 - 340.00	200.00 - 220.00	160.00 - 180.00	210.00 - 240.00	210.00 - 240.00	320.00 - 400.00	150.00 - 170.00	120.00 - 140.00
මාතලේ	240.00 - 260.00	500.00 - 600.00	400.00 - 500.00	280.00 - 320.00	180.00 - 240.00	360.00 - 400.00	360.00 - 400.00	360.00 - 480.00	150.00 - 170.00	120.00 - 140.00

වග අංක 08: සලකා බලන සිල්ලර වෙළඳපොලවල පලතුරු මිල ගණන් (කිලෝවකට රුපියල්)

සති අංක 15: 10 - 16 අප්‍රේල් 2026

39

ප්‍රදේශ	කෙසෙල් වර්ග					අන්තාසි			අඹ වර්ග	
	ඇඹුල්	කෝලිකුටුටු	සිනි	ආනමාළු	ඇම්බුන්	ලොකු	මධ්‍යම	කුඩා	බෙට්ටි	කර්තකොලොම්බන්
කොළඹ	180.00 - 300.00	350.00 - 600.00	160.00 - 280.00	300.00 - 450.00	300.00 - 480.00	300.00 - 450.00	-	-	-	450.00 - 800.00
ගම්පහ	180.00 - 220.00	400.00 - 430.00	180.00 - 220.00	-	-	300.00 - 360.00	-	-	-	400.00 - 450.00
කුරුණෑගල	180.00 - 220.00	420.00 - 460.00	170.00 - 200.00	-	420.00 - 450.00	420.00 - 450.00	-	-	-	480.00 - 550.00
නිකවැරටිය	200.00 - 240.00	430.00 - 460.00	200.00 - 240.00	-	430.00 - 460.00	-	-	-	-	-
දඹුල්ල	240.00 - 260.00	420.00 - 480.00	220.00 - 260.00	-	400.00 - 440.00	350.00 - 400.00	-	-	300.00 - 380.00	450.00 - 500.00
අනුරාධපුරය	220.00 - 260.00	400.00 - 450.00	200.00 - 220.00	350.00 - 400.00	380.00 - 450.00	680.00 - 760.00	-	-	500.00 - 600.00	600.00 - 700.00
තඹුන්තේගම	180.00 - 220.00	380.00 - 450.00	150.00 - 200.00	-	400.00 - 450.00	400.00 - 450.00	-	-	-	580.00 - 600.00
පොළොන්නරුව	250.00 - 250.00	450.00 - 450.00	180.00 - 200.00	-	450.00 - 500.00	450.00 - 550.00	-	-	-	700.00 - 750.00
කළුතර	200.00 - 240.00	360.00 - 400.00	180.00 - 200.00	250.00 - 280.00	260.00 - 300.00	-	-	-	-	-
බදුල්ල	200.00 - 250.00	350.00 - 450.00	200.00 - 250.00	300.00 - 350.00	300.00 - 450.00	400.00 - 500.00	-	-	300.00 - 350.00	400.00 - 500.00
කැප්පෙට්පොළ	220.00 - 240.00	370.00 - 380.00	190.00 - 210.00	225.00 - 230.00	325.00 - 330.00	300.00 - 320.00	-	-	-	1000.00 - 1100.00
මොණරාගල	160.00 - 180.00	400.00 - 460.00	100.00 - 140.00	260.00 - 300.00	280.00 - 320.00	350.00 - 400.00	-	-	-	500.00 - 600.00
කෑගල්ල	230.00 - 250.00	380.00 - 400.00	240.00 - 250.00	400.00 - 420.00	400.00 - 420.00	450.00 - 470.00	-	-	-	840.00 - 860.00
අම්පාර	-	-	-	-	-	-	-	-	-	-
දෙහිඅත්තකණ්ඩිය	-	-	-	-	-	-	-	-	-	-
නුවරඑළිය	240.00 - 250.00	380.00 - 400.00	200.00 - 220.00	250.00 - 260.00	300.00 - 320.00	-	-	-	-	-
නුවර	200.00 - 230.00	380.00 - 400.00	180.00 - 220.00	260.00 - 270.00	380.00 - 390.00	400.00 - 450.00	-	-	-	-
පුත්තලම	130.00 - 170.00	320.00 - 360.00	120.00 - 160.00	250.00 - 280.00	-	400.00 - 500.00	-	-	-	350.00 - 400.00
රත්නපුරය	-	-	-	-	-	-	-	-	-	-
හම්බන්තොට	180.00 - 200.00	350.00 - 350.00	-	-	-	350.00 - 400.00	-	-	300.00 - 300.00	550.00 - 600.00
මාතර	180.00 - 200.00	380.00 - 400.00	170.00 - 180.00	260.00 - 280.00	280.00 - 300.00	-	-	-	-	-
ගාල්ල	-	-	-	-	-	440.00 - 460.00	-	-	-	800.00 - 1000.00
තිස්සමහාරාමය	-	-	-	-	-	-	-	-	-	-
මීගොඩ	200.00 - 220.00	430.00 - 450.00	200.00 - 220.00	320.00 - 350.00	320.00 - 350.00	300.00 - 350.00	-	-	-	530.00 - 550.00
ඇඹිලිපිටිය	100.00 - 130.00	350.00 - 400.00	110.00 - 140.00	-	350.00 - 400.00	380.00 - 450.00	-	-	-	700.00 - 800.00
යාපනය	170.00 - 200.00	320.00 - 350.00	140.00 - 160.00	-	-	450.00 - 460.00	-	-	-	-
වවුනියාව	180.00 - 220.00	350.00 - 380.00	-	200.00 - 240.00	-	-	-	-	-	-
මන්නාරම	180.00 - 200.00	350.00 - 380.00	150.00 - 160.00	190.00 - 215.00	200.00 - 210.00	600.00 - 650.00	-	-	-	1200.00 - 1250.00
කිලිනොච්චිය	180.00 - 200.00	340.00 - 360.00	160.00 - 180.00	204.00 - 216.00	228.00 - 240.00	480.00 - 540.00	-	-	-	-
මුලතිව්	150.00 - 160.00	340.00 - 360.00	140.00 - 150.00	240.00 - 280.00	270.00 - 320.00	580.00 - 650.00	-	-	-	1000.00 - 1150.00
මඩකලපුව	-	400.00 - 400.00	200.00 - 200.00	280.00 - 300.00	-	500.00 - 500.00	-	-	-	-
ත්‍රිකුණාමලය	200.00 - 220.00	400.00 - 420.00	180.00 - 190.00	-	-	650.00 - 680.00	-	-	-	800.00 - 900.00
වේයන්ගොඩ	-	-	-	-	-	-	-	-	-	-
ගලෙන්බිඳුණුවුව	170.00 - 210.00	360.00 - 420.00	160.00 - 200.00	-	-	400.00 - 440.00	-	-	-	600.00 - 650.00
බණ්ඩාරවෙල	200.00 - 220.00	320.00 - 350.00	160.00 - 180.00	260.00 - 280.00	280.00 - 300.00	330.00 - 520.00	-	-	-	600.00 - 640.00
මාතලේ	200.00 - 240.00	400.00 - 450.00	180.00 - 220.00	240.00 - 300.00	360.00 - 420.00	450.00 - 550.00	-	-	-	-

වගු අංක 08 (ඉතිරිය.)

ප්‍රදේශ	අඹ වර්ග		අනෙකුත් පළතුරු වර්ග							
	විලාඩ්	කොහු	පැපොල්	වැල් දොඩම්	දිවුල්	දොඩම්	අලිගැටපේර	බෙලි	මිදි	තැඹිලි(ගෙඩියකට රු.)
කොළඹ	300.00 - 600.00	-	270.00 - 400.00	500.00 - 1200.00	400.00 - 1000.00	250.00 - 800.00	600.00 - 1500.00	350.00 - 800.00	2300.00 - 3000.00	180.00 - 300.00
ගම්පහ	-	-	230.00 - 270.00	-	480.00 - 700.00	260.00 - 360.00	620.00 - 700.00	-	2700.00 - 2800.00	190.00 - 200.00
කුරුණෑගල	-	-	250.00 - 280.00	-	-	-	650.00 - 700.00	-	2500.00 - 2700.00	180.00 - 200.00
නිකවැරටිය	-	-	180.00 - 240.00	400.00 - 500.00	-	240.00 - 300.00	600.00 - 650.00	-	2500.00 - 2600.00	180.00 - 200.00
දඹුල්ල	400.00 - 450.00	200.00 - 250.00	250.00 - 280.00	400.00 - 450.00	450.00 - 500.00	250.00 - 300.00	500.00 - 600.00	300.00 - 350.00	2900.00 - 3000.00	180.00 - 200.00
අනුරාධපුරය	500.00 - 600.00	-	-	-	500.00 - 600.00	300.00 - 500.00	600.00 - 650.00	500.00 - 600.00	2600.00 - 3000.00	200.00 - 250.00
තඹුන්තේගම	-	-	160.00 - 220.00	-	-	250.00 - 300.00	440.00 - 500.00	-	-	180.00 - 200.00
පොළොන්නරුව	400.00 - 450.00	-	250.00 - 300.00	-	-	-	-	-	2500.00 - 3000.00	250.00 - 250.00
කළුතර	-	-	220.00 - 260.00	-	-	-	-	-	-	-
බදුල්ල	400.00 - 500.00	200.00 - 250.00	250.00 - 300.00	600.00 - 1000.00	350.00 - 500.00	-	400.00 - 500.00	250.00 - 350.00	3000.00 - 3200.00	200.00 - 250.00
කැපපෙට්පොළ	385.00 - 420.00	180.00 - 210.00	320.00 - 330.00	500.00 - 600.00	420.00 - 480.00	360.00 - 420.00	850.00 - 900.00	420.00 - 480.00	2500.00 - 3000.00	230.00 - 250.00
මොණරාගල	-	-	-	-	-	260.00 - 320.00	500.00 - 600.00	250.00 - 300.00	2800.00 - 3000.00	180.00 - 200.00
කෑගල්ල	-	-	360.00 - 380.00	550.00 - 600.00	500.00 - 550.00	300.00 - 360.00	900.00 - 1000.00	350.00 - 400.00	2450.00 - 2500.00	160.00 - 165.00
අම්පාර	-	-	-	-	-	-	-	-	-	-
දෙහිඅත්තකණ්ඩිය	-	-	-	-	-	-	-	-	-	-
නුවරඑළිය	-	-	320.00 - 340.00	-	-	-	-	-	-	-
නුවර	-	-	230.00 - 240.00	900.00 - 1000.00	480.00 - 500.00	350.00 - 400.00	1000.00 - 1150.00	350.00 - 360.00	2500.00 - 2700.00	180.00 - 200.00
පුත්තලම	-	-	320.00 - 350.00	550.00 - 600.00	-	250.00 - 300.00	-	-	2500.00 - 2600.00	150.00 - 150.00
හම්බන්තොට	-	-	150.00 - 180.00	400.00 - 450.00	300.00 - 350.00	400.00 - 420.00	-	-	2500.00 - 2500.00	140.00 - 140.00
රත්නපුරය	-	-	-	-	-	-	-	-	-	-
මාතර	-	-	200.00 - 220.00	-	-	-	-	-	-	-
ගාල්ල	-	-	-	1000.00 - 1200.00	800.00 - 800.00	600.00 - 700.00	1100.00 - 1200.00	600.00 - 600.00	2900.00 - 3000.00	160.00 - 200.00
තිස්සමහාරාමය	-	-	-	-	-	-	-	-	-	-
මීගොඩ	530.00 - 550.00	-	180.00 - 200.00	-	-	200.00 - 240.00	-	280.00 - 300.00	2200.00 - 3000.00	160.00 - 180.00
ඇඹිලිපිටිය	-	-	200.00 - 300.00	500.00 - 600.00	450.00 - 600.00	250.00 - 300.00	800.00 - 1000.00	350.00 - 400.00	2200.00 - 2800.00	180.00 - 200.00
යාපනය	-	-	230.00 - 250.00	900.00 - 1000.00	400.00 - 420.00	450.00 - 460.00	-	-	2400.00 - 2600.00	180.00 - 200.00
වවුනියාව	-	-	200.00 - 240.00	400.00 - 450.00	400.00 - 450.00	-	-	-	-	180.00 - 220.00
මන්නාරම	-	-	230.00 - 250.00	540.00 - 600.00	300.00 - 325.00	-	-	-	2600.00 - 2800.00	180.00 - 200.00
කිලිනොච්චිය	-	-	240.00 - 260.00	-	360.00 - 420.00	-	-	-	2800.00 - 2900.00	240.00 - 260.00
මුලතිව්	-	-	240.00 - 260.00	400.00 - 450.00	400.00 - 450.00	-	-	-	2700.00 - 2800.00	160.00 - 180.00
මඩකලපුව	-	-	300.00 - 300.00	-	500.00 - 500.00	-	700.00 - 750.00	-	2500.00 - 2600.00	200.00 - 200.00
ත්‍රිකුණාමලය	-	-	250.00 - 300.00	600.00 - 650.00	400.00 - 450.00	420.00 - 450.00	-	-	2400.00 - 2500.00	200.00 - 220.00
වේණිගොඩ	-	-	-	-	-	-	-	-	-	-
ගලෙන්බිඳුණුවැව	400.00 - 440.00	-	180.00 - 210.00	-	-	250.00 - 300.00	500.00 - 600.00	-	2500.00 - 2600.00	170.00 - 200.00
බණ්ඩාරවෙල	-	-	200.00 - 240.00	800.00 - 900.00	480.00 - 540.00	300.00 - 360.00	-	-	2600.00 - 2700.00	200.00 - 220.00
මාතලේ	-	240.00 - 330.00	300.00 - 360.00	-	400.00 - 500.00	350.00 - 400.00	-	300.00 - 400.00	2300.00 - 2500.00	180.00 - 200.00

40

වග අංක 09: සලකා බලන නොග වෙළඳපොලවල මාළු හා බිත්තර මිල ගණන්

සති අංක 15: 10 - 16 අප්‍රේල් 2026

ප්‍රදේශ	මාළු වර්ග (කිලෝවකට රුපියල්)					
	සාලයා	හුරුල්ලා	බලයා	කෙලවල්ලා	තෝරා	පරවි
කොළඹ	450.00 - 600.00	600.00 - 700.00	800.00 - 1000.00	1500.00 - 1700.00	2200.00 - 2500.00	1000.00 - 1200.00
නුවර	750.00 - 780.00	1000.00 - 1050.00	900.00 - 1200.00	1400.00 - 1600.00	2500.00 - 2600.00	1000.00 - 1250.00
කළුතර	700.00 - 700.00	-	1200.00 - 1300.00	1400.00 - 1500.00	-	1400.00 - 1500.00
පුත්තලම	-	-	-	-	-	-
මාතර	550.00 - 600.00	-	1200.00 - 1300.00	1500.00 - 1600.00	-	-
හම්බන්තොට	-	1000.00 - 1100.00	700.00 - 800.00	1600.00 - 2000.00	2100.00 - 2200.00	1200.00 - 1400.00
ගාල්ල	600.00 - 700.00	950.00 - 1000.00	950.00 - 1000.00	1100.00 - 1400.00	-	1200.00 - 1400.00
මඩකලපුව	300.00 - 350.00	600.00 - 650.00	1200.00 - 1200.00	1200.00 - 1200.00	-	1000.00 - 1200.00
ත්‍රිකුණාමලය	400.00 - 450.00	950.00 - 1000.00	1050.00 - 1100.00	1800.00 - 1850.00	1950.00 - 2000.00	1400.00 - 1450.00
මන්නාරම	450.00 - 500.00	-	1000.00 - 1100.00	-	-	1200.00 - 1250.00

ප්‍රදේශ	මාළු වර්ග (කිලෝවකට රුපියල්)				බිත්තර (බිත්තරයකට රුපියල්)	
	මෝරා	ඉස්සා	කලපන්	තෙප්පිලි	දුඹුරු	සුදු
කොළඹ	1300.00 - 1400.00	1800.00 - 2300.00	2000.00 - 2400.00	-	41.00 - 42.00	39.00 - 40.00
නුවර	1300.00 - 1400.00	2300.00 - 2400.00	2100.00 - 2200.00	-	41.00 - 42.00	40.00 - 41.00
කළුතර	1000.00 - 1100.00	2600.00 - 2700.00	1800.00 - 2000.00	-	-	-
පුත්තලම	-	-	-	-	-	-
මාතර	-	-	1500.00 - 1600.00	-	42.00 - 43.00	39.00 - 40.00
හම්බන්තොට	-	2000.00 - 2400.00	1600.00 - 1700.00	-	-	41.00 - 43.00
ගාල්ල	1250.00 - 1300.00	-	1650.00 - 1800.00	-	-	38.00 - 40.00
මඩකලපුව	800.00 - 800.00	1200.00 - 1350.00	-	-	42.00 - 43.00	40.00 - 40.00
ත්‍රිකුණාමලය	1800.00 - 1850.00	1100.00 - 1150.00	-	-	42.00 - 43.00	41.00 - 42.00
මන්නාරම	1600.00 - 1650.00	1350.00 - 1400.00	-	-	41.00 - 42.00	38.00 - 39.00

වග අංක 10: සලකා බලන නොග වෙළඳපොලවල කරවල මිල ගණන් (කිලෝවකට රුපියල්)

සති අංක 15: 10 - 16 අප්‍රේල් 2026

ප්‍රදේශ	දේශීය කරවල වර්ග					
	හාල්මැස්සා	කට්ටාවා	තෝරා	මෝරා	බලයා	අගුළුවා
කොළඹ	1400 - 1600	-	3000 - 3400	2600 - 2650	1350 - 1450	2000 - 2100
නුවර	1500 - 1600	1900 - 2000	-	2550 - 2600	1400 - 1500	-
මඩකලපුව	1000 - 1100	2500 - 2500	-	-	1800 - 1800	-
ත්‍රිකුණාමලය	1150 - 1200	-	-	-	-	-
මන්නාරම	1000 - 1200	2400 - 2500	-	2000 - 2150	1000 - 1150	-

ප්‍රදේශ	දේශීය කරවල වර්ග			ආනයනික කරවල වර්ග		
	මඩුවා	කොඩුවා	සාලයා	හාල්මැස්සා	කට්ටාවා	තෝරා
කොළඹ	1450 - 1700	-	800 - 900	1100 - 1250	2100 - 2200	3200 - 3250
නුවර	-	-	850 - 900	1200 - 1300	1850 - 1900	-
මඩකලපුව	-	-	500 - 550	900 - 1000	-	-
ත්‍රිකුණාමලය	-	-	500 - 550	900 - 950	1900 - 2000	-
මන්නාරම	800 - 850	-	-	-	-	-

ප්‍රදේශ	ආනයනික කරවල වර්ග					
	මෝරා	බලයා	අගුළුවා	මඩුවා	කොඩුවා	සාලයා
කොළඹ	2500 - 2600	-	1950 - 2100	-	-	-
නුවර	-	-	-	-	-	-
මඩකලපුව	-	-	-	-	-	-
ත්‍රිකුණාමලය	-	1150 - 1200	1050 - 1100	1100 - 1150	-	-
මන්නාරම	-	-	-	-	-	-

වග අංක 11: සලකා බලන සිල්ලර වෙළඳපොලවල මාළු හා බිත්තර මිල ගණන් (කිලෝවකට රුපියල්)

සති අංක 15: 10 - 16 අප්‍රේල් 2026

42

ප්‍රදේශ	මාළු වර්ග									බිත්තර වර්ග (බිත්තරයකට රුපියල්)										
	සාලයා		හුරුල්ලා		බලයා		කෙලවල්ලා		තෝරා	පරවි	මෝරා	තලපත්		දුඹුරු	සුදු					
කොළඹ	600.00	900.00	800.00	1400.00	1100.00	1600.00	1800.00	2800.00	2800.00	4400.00	1300.00	2400.00	1600.00	2200.00	2700.00	3000.00	44.00	45.00	41.00	42.00
ගම්පහ	680.00	780.00	-	-	-	-	1790.00	2000.00	-	-	1900.00	2000.00	-	-	2700.00	2750.00	44.00	45.00	40.00	42.00
කුරුණෑගල	720.00	780.00	-	-	-	-	2000.00	2100.00	-	-	1850.00	2000.00	-	-	2600.00	2700.00	43.00	45.00	39.00	42.00
නිකවැරටිය	800.00	850.00	1150.00	1250.00	1150.00	1250.00	2400.00	2500.00	-	-	-	-	-	-	2800.00	3000.00	40.00	42.00	38.00	41.00
දඹුල්ල	650.00	700.00	1300.00	1400.00	1100.00	1200.00	2400.00	2500.00	2800.00	3000.00	1400.00	1800.00	1800.00	2000.00	2600.00	2900.00	45.00	48.00	44.00	45.00
අනුරාධපුරය	700.00	800.00	1200.00	1400.00	1100.00	1300.00	2300.00	2400.00	-	-	1500.00	1600.00	1600.00	2000.00	2600.00	2800.00	41.00	42.00	40.00	41.00
තඹුත්තේගම	-	-	-	-	-	-	-	-	-	-	-	-	-	-	-	-	42.00	45.00	42.00	44.00
පොළොන්නරුව	700.00	700.00	1300.00	1300.00	1700.00	1700.00	2200.00	2200.00	2700.00	2700.00	1400.00	1400.00	1800.00	1800.00	2400.00	2400.00	45.00	46.00	43.00	43.00
කළුතර	800.00	900.00	-	-	1800.00	2000.00	2400.00	2800.00	-	-	2400.00	2400.00	2000.00	2000.00	2800.00	3000.00	42.00	44.00	40.00	42.00
බදුල්ල	580.00	600.00	1100.00	1200.00	1500.00	1600.00	2000.00	2200.00	2600.00	2800.00	1600.00	1800.00	1600.00	1800.00	2560.00	2600.00	40.00	44.00	38.00	42.00
කැප්පෙට්පොළ	620.00	650.00	-	-	1400.00	1500.00	1800.00	2000.00	-	-	1500.00	1600.00	1600.00	1700.00	2300.00	2400.00	46.00	48.00	45.00	46.00
මොණරාගල	750.00	800.00	1300.00	1400.00	1100.00	1300.00	2200.00	2400.00	2600.00	2800.00	-	-	-	-	2600.00	2800.00	42.00	43.00	40.00	42.00
කෑගල්ල	980.00	1000.00	1300.00	1350.00	1650.00	1700.00	2500.00	2550.00	3750.00	3800.00	1800.00	1800.00	1580.00	1600.00	2600.00	2700.00	44.00	45.00	41.00	42.00
අම්පාර	-	-	-	-	-	-	-	-	-	-	-	-	-	-	-	-	-	-	-	-
දෙහිඅත්තකණ්ඩිය	-	-	-	-	-	-	-	-	-	-	-	-	-	-	-	-	-	-	-	-
නුවරඑළිය	-	-	-	-	-	-	-	-	-	-	-	-	-	-	-	-	-	-	-	-
නුවර	900.00	1000.00	1150.00	1200.00	1300.00	1500.00	2500.00	2600.00	3000.00	3200.00	1500.00	1700.00	1700.00	1800.00	2500.00	2600.00	44.00	45.00	41.00	43.00
පුත්තලම	700.00	800.00	1100.00	1200.00	1000.00	1200.00	2000.00	2400.00	2400.00	2600.00	1200.00	1400.00	2000.00	2200.00	2400.00	2500.00	45.00	45.00	44.00	45.00
හම්බන්තොට	-	-	1200.00	1400.00	-	-	2200.00	2400.00	2700.00	2800.00	1800.00	2000.00	-	-	2200.00	2400.00	-	-	45.00	45.00
රත්නපුරය	-	-	-	-	-	-	-	-	-	-	-	-	-	-	-	-	-	-	-	-
මාතර	-	-	-	-	-	-	-	-	-	-	-	-	-	-	-	-	-	-	-	-
ගාල්ල	900.00	1000.00	1300.00	1400.00	1200.00	1300.00	2400.00	2600.00	3000.00	3400.00	2400.00	2600.00	2000.00	2200.00	2400.00	2500.00	40.00	43.00	40.00	43.00
තිස්සමහාරාමය	-	-	-	-	-	-	-	-	-	-	-	-	-	-	-	-	-	-	-	-
මීගොඩ	880.00	900.00	1200.00	1360.00	-	-	2600.00	2600.00	-	-	-	-	-	-	3300.00	3400.00	40.00	42.00	38.00	42.00
ඇඹිලිපිටිය	900.00	950.00	1200.00	1250.00	1500.00	1600.00	2400.00	2900.00	3600.00	3700.00	2200.00	2250.00	1800.00	1850.00	3200.00	3250.00	42.00	43.00	39.00	42.00
යාපනය	600.00	800.00	1100.00	1200.00	1200.00	1300.00	2000.00	2300.00	3000.00	3200.00	1600.00	1700.00	2300.00	2400.00	-	-	45.00	46.00	40.00	42.00
වවුනියාව	600.00	700.00	1200.00	1300.00	1400.00	1500.00	2400.00	2500.00	3000.00	3150.00	2000.00	2400.00	2400.00	2500.00	3000.00	3200.00	43.00	45.00	42.00	44.00
මන්නාරම	750.00	800.00	-	-	1250.00	1300.00	-	-	-	-	1800.00	1850.00	2500.00	2550.00	-	-	44.00	45.00	42.00	53.00
කිලිනොච්චිය	450.00	500.00	900.00	950.00	1000.00	1100.00	-	-	-	-	1400.00	1500.00	2400.00	2500.00	-	-	43.00	44.00	41.00	42.00
මුලතිව්	500.00	550.00	950.00	1050.00	1200.00	1300.00	1900.00	2000.00	-	-	1450.00	1550.00	2400.00	2500.00	-	-	42.00	45.00	40.00	42.00
මඩකලපුව	600.00	700.00	1200.00	1200.00	-	-	2200.00	2300.00	-	-	1800.00	2000.00	-	-	-	-	45.00	45.00	42.00	42.00
ත්‍රිකුණාමලය	500.00	550.00	1050.00	1100.00	1150.00	1200.00	2100.00	2150.00	-	-	1550.00	1600.00	1950.00	2000.00	-	-	44.00	45.00	43.00	44.00
වේයන්ගොඩ	-	-	-	-	-	-	-	-	-	-	-	-	-	-	-	-	-	-	-	-
ගලෙන්බිඳුණුවුව	700.00	800.00	1300.00	1500.00	1000.00	1200.00	2800.00	2900.00	3000.00	3000.00	1600.00	1700.00	2000.00	2200.00	2950.00	3100.00	43.00	45.00	42.00	45.00
බණ්ඩාරවෙල	650.00	700.00	-	-	1600.00	1650.00	1900.00	2000.00	-	-	1800.00	1900.00	1500.00	1600.00	2400.00	2500.00	43.00	45.00	41.00	42.00
මාතලේ	700.00	800.00	1200.00	1400.00	1000.00	1200.00	2500.00	2600.00	3000.00	3200.00	1600.00	1700.00	1600.00	1700.00	2600.00	2800.00	44.00	45.00	42.00	43.00

වගු අංක 12: සලකා බලන සිල්ලර වෙළඳපොලවල කරවල මිල ගණන් (කිලෝවකට රුපියල්)

සති අංක 15: 10 - 16 අප්‍රේල් 2026

ප්‍රදේශ	කරවල වර්ග													
	හාල්මැස්සා(ආනයනික)		කට්ටාවා		තෝරා		මෝරා		බලයා		අගුළුවා		සාලයා	
කොළඹ	-	-	2600.00	3200.00	-	-	2800.00	3500.00	2000.00	2400.00	2400.00	2900.00	1000.00	1200.00
ගම්පහ	1500.00	1800.00	2900.00	3000.00	-	-	3000.00	3200.00	1460.00	1500.00	2100.00	2200.00	1300.00	1400.00
කුරුණෑගල	-	-	2600.00	2800.00	-	-	-	-	1500.00	1600.00	2000.00	2200.00	1000.00	1200.00
නිකවැරටිය	1200.00	1300.00	2400.00	2500.00	2800.00	2900.00	-	-	1600.00	1700.00	2600.00	2700.00	900.00	1000.00
දඹුල්ල	-	-	2700.00	2900.00	-	-	2800.00	3000.00	1700.00	1800.00	2300.00	2500.00	-	-
අනුරාධපුරය	-	-	2400.00	2800.00	-	-	3000.00	3200.00	1800.00	2000.00	2600.00	2800.00	1000.00	1200.00
තඹින්නේගම	-	-	2600.00	2700.00	-	-	2900.00	3200.00	1500.00	1900.00	1400.00	1500.00	1000.00	1200.00
පොළොන්නරුව	1400.00	1500.00	-	-	-	-	-	-	-	-	-	-	-	-
කළුතර	-	-	-	-	-	-	3000.00	3200.00	1600.00	1800.00	-	-	-	-
බදුල්ල	1400.00	1400.00	2800.00	2800.00	-	-	3000.00	3200.00	2000.00	2200.00	-	-	-	-
කැප්පෙට්පොළ	-	-	-	-	-	-	-	-	-	-	-	-	-	-
මොණරාගල	-	-	-	-	-	-	-	-	-	-	-	-	-	-
කෑගල්ල	1520.00	1650.00	-	-	-	-	-	-	-	-	-	-	-	-
අම්පාර	-	-	-	-	-	-	-	-	-	-	-	-	-	-
දෙහිඅත්තකණ්ඩිය	-	-	-	-	-	-	-	-	-	-	-	-	-	-
නුවරඑළිය	-	-	-	-	-	-	-	-	-	-	-	-	-	-
නුවර	-	-	3000.00	3200.00	3400.00	3500.00	3000.00	3100.00	2000.00	2200.00	2300.00	2400.00	1100.00	1200.00
පුත්තලම	1550.00	1650.00	2200.00	3000.00	-	-	-	-	1500.00	1800.00	1400.00	1500.00	1000.00	1200.00
හම්බන්තොට	-	-	-	-	-	-	-	-	1600.00	1800.00	-	-	-	-
රත්නපුරය	-	-	-	-	-	-	-	-	-	-	-	-	-	-
මාතර	-	-	-	-	-	-	-	-	-	-	-	-	-	-
ගාල්ල	1700.00	1800.00	2600.00	2800.00	3200.00	3250.00	2600.00	2800.00	1800.00	2000.00	2500.00	2600.00	1200.00	1200.00
තිස්සමහාරාමය	-	-	-	-	-	-	-	-	-	-	-	-	-	-
මීගොඩ	-	-	2600.00	2600.00	-	-	-	-	1800.00	2000.00	-	-	1000.00	1200.00
ඇඹිලිපිටිය	1800.00	1850.00	2500.00	2600.00	-	-	-	-	1800.00	1900.00	-	-	950.00	1050.00
යාපනය	-	-	-	-	-	-	2300.00	2400.00	1400.00	1500.00	-	-	900.00	1000.00
වවුනියාව	1400.00	1500.00	-	-	-	-	2800.00	2900.00	1400.00	1500.00	1400.00	1500.00	-	-
මන්නාරම	1350.00	1400.00	2600.00	2800.00	-	-	2500.00	2600.00	1350.00	1450.00	-	-	-	-
කිලිනොච්චිය	1700.00	1800.00	2500.00	2600.00	-	-	2400.00	2500.00	1300.00	1400.00	1100.00	1200.00	1000.00	1100.00
මුලතිව්	1500.00	1600.00	2500.00	2600.00	-	-	2500.00	2600.00	1250.00	1400.00	1100.00	1200.00	1100.00	1250.00
මඩකලපුව	1200.00	1200.00	2800.00	2900.00	-	-	-	-	2000.00	2000.00	-	-	-	-
ත්‍රිකුණාමලය	1400.00	1450.00	-	-	-	-	-	-	-	-	-	-	-	-
වෙයන්ගොඩ	-	-	-	-	-	-	-	-	-	-	-	-	-	-
ගලෙන්බිඳුණුවැව	1400.00	1600.00	3200.00	3300.00	3450.00	3500.00	3100.00	3500.00	2000.00	2200.00	-	-	-	-
බණ්ඩාරවෙල	-	-	-	-	-	-	-	-	-	-	-	-	-	-
මාතලේ	-	-	2800.00	3200.00	-	-	2800.00	3000.00	1800.00	2100.00	2600.00	2700.00	900.00	1100.00

වගු අංක 13: සලකා බලන පිල්ලර වෙළඳපොලවල මස් මිල ගණන් (කිලෝවකට රුපියල්)

සති අංක 15: 10 - 16 අප්‍රේල් 2026

ප්‍රදේශ	හරක් මස්	කුකුල් මස්		එළ මස්	ලෞරු මස්
		බ්‍රොයිලර්	කරි		
කොළඹ	2900.00 - 3000.00	1400.00 - 1550.00	1200.00 - 1300.00	4000.00 - 4800.00	2700.00 - 2800.00
ගම්පහ	-	1450.00 - 1450.00	1430.00 - 1500.00	4000.00 - 4000.00	-
කුරුණෑගල	-	1390.00 - 1440.00	-	-	2700.00 - 2700.00
නිකවැරටිය	2500.00 - 2600.00	1350.00 - 1480.00	-	-	-
දඹුල්ල	-	1450.00 - 1480.00	1450.00 - 1500.00	-	2700.00 - 2800.00
අනුරාධපුරය	2600.00 - 2700.00	1400.00 - 1450.00	-	-	2700.00 - 2800.00
තඹිත්තේගම	-	1400.00 - 1400.00	-	-	2600.00 - 2800.00
පොළොන්නරුව	2700.00 - 2700.00	1600.00 - 1700.00	1800.00 - 1900.00	3800.00 - 4000.00	2800.00 - 2900.00
කළුතර	-	-	-	-	-
බදුල්ල	2500.00 - 2550.00	1450.00 - 1550.00	1300.00 - 1450.00	3600.00 - 3600.00	-
කැප්පෙට්පොළ	2400.00 - 2400.00	1480.00 - 1550.00	1600.00 - 1650.00	-	-
මොණරාගල	2800.00 - 2800.00	1500.00 - 1600.00	1650.00 - 1770.00	-	3000.00 - 3200.00
කෑගල්ල	2600.00 - 2700.00	1500.00 - 1550.00	1300.00 - 1350.00	3650.00 - 3700.00	2700.00 - 2750.00
අම්පාර	-	-	-	-	-
දෙහිඅත්තකණ්ඩිය	-	-	-	-	-
නුවරඑළිය	-	-	-	-	-
නුවර	2600.00 - 2700.00	1350.00 - 1380.00	1350.00 - 1360.00	3700.00 - 3800.00	2800.00 - 3000.00
පුත්තලම	2500.00 - 2500.00	1450.00 - 1500.00	1500.00 - 1600.00	4200.00 - 4200.00	-
හම්බන්තොට	-	1400.00 - 1400.00	1250.00 - 1300.00	-	3000.00 - 3000.00
රත්නපුරය	-	-	-	-	-
මාතර	-	-	-	-	-
ගාල්ල	2800.00 - 2850.00	1450.00 - 1450.00	1400.00 - 1450.00	3850.00 - 3900.00	-
තිස්සමහාරාමය	-	-	-	-	-
මීගොඩ	-	1470.00 - 1480.00	1470.00 - 1480.00	-	2900.00 - 3000.00
ඇඹිලිපිටිය	2600.00 - 2650.00	1300.00 - 1390.00	1250.00 - 1300.00	-	2900.00 - 2950.00
යාපනය	2250.00 - 2300.00	1400.00 - 1550.00	1600.00 - 1650.00	-	-
වවුනියාව	2350.00 - 2400.00	1500.00 - 1600.00	1700.00 - 1800.00	3400.00 - 3500.00	-
මන්නාරම	2250.00 - 2300.00	1550.00 - 1600.00	1600.00 - 1650.00	-	-
කිලිනොච්චිය	2450.00 - 2500.00	1550.00 - 1600.00	1650.00 - 1700.00	3900.00 - 4000.00	-
මුලතිව්	2300.00 - 2300.00	1550.00 - 1600.00	1600.00 - 1650.00	-	-
මඩකලපුව	2300.00 - 2350.00	1600.00 - 1700.00	1800.00 - 1800.00	4000.00 - 4000.00	-
ත්‍රිකුණාමලය	2300.00 - 2400.00	1400.00 - 1500.00	1650.00 - 1700.00	3900.00 - 4000.00	-
වේයන්ගොඩ	-	-	-	-	-
ගලෙන්බිඳුණුවාව	2600.00 - 2600.00	1350.00 - 1380.00	1450.00 - 1450.00	3600.00 - 3600.00	-
බණ්ඩාරවෙල	2500.00 - 2600.00	1340.00 - 1400.00	-	3800.00 - 3900.00	-
මාතලේ	2500.00 - 2600.00	1400.00 - 1500.00	-	3600.00 - 3800.00	2700.00 - 2800.00

වගු අංක 14: පිටකොටුව නොග වෙළඳපොළෙහි නොග මිල ගණන් (කිලෝවකට රුපියල්)
සති අංක 15: 10 - 16 අප්‍රේල් 2026

වර්ගය	පරාසය	මිල ගණන් වල සාමාන්‍ය			මිල වෙනස්වීම %		වර්ගය	පරාසය	මිල ගණන් වල සාමාන්‍ය			මිල වෙනස්වීම %		
		මෙම සතිය	පසුගිය සතිය	පසුගිය වසර	පසුගිය සතියට	පසුගිය වසරට			මෙම සතිය	පසුගිය සතිය	පසුගිය වසර	පසුගිය සතියට	පසුගිය වසරට	
සහල්							පොර් (ගෙඩියකට රු.)							
දේශීය							ලොකු	155.00	165.00	160.00	160.00	198.75	0.00	-19.50
සමබා 1	250.00 - 255.00	252.00	251.00	241.67	0.40	4.28	කුඩා	135.00	145.00	140.00	140.00	171.25	0.00	-18.25
සමබා 2	245.00 - 248.00	246.50	246.50	236.50	0.00	4.23								
කිරි සමබා	340.00 - 350.00	345.00	345.00	280.00	0.00	23.21	පළතුරු							
නාඩු 1	210.00 - 212.00	210.50	210.40	226.67	0.05	-7.13	කෙසෙල්							
නාඩු 2	205.00 - 208.00	206.50	206.50	221.00	0.00	-6.56	ඇඹුල්	150.00	200.00	170.00	145.45	152.00	16.88	11.84
රතු කැකුළු	190.00 - 200.00	195.00	192.14	217.50	1.49	-10.34	කෝලිකුටුටු	320.00	350.00	338.00	336.25	274.00	0.52	23.36
සුදු කැකුළු	200.00 - 210.00	205.00	206.25	219.00	-0.61	-6.39	සීනි	120.00	150.00	142.00	131.00	137.00	8.40	3.65
ආනයනික							ආනමාලු	250.00	300.00	275.00	270.91	232.00	1.51	18.53
සමබා				232.50			ඇමිබුන්	250.00	300.00	275.00	270.91	247.20	1.51	11.25
නාඩු							පැපොල්	200.00	270.00	230.00	204.00	146.25	12.75	57.26
රතු කැකුළු							වැල් දොඩම	400.00	500.00	450.00	397.78	928.60	13.13	-51.54
සුදු කැකුළු							අන්නාසි	250.00	280.00	260.00	287.50	476.67	-9.57	-45.45
වියළි මිරිස්							අන්නාසි (මධ්‍යම)							
ආනයනික	950.00 - 1000.00	975.00	956.67	550.00	1.92	77.27	අන්නාසි (කුඩා)							
ළඹ							අඹ							
සිතන්				210.00			බෙට්ටි							
වෙදාලන්	230.00 - 300.00	265.00	267.50	260.00	-0.93	1.92	කර්තකොලොම්බන්	400.00	600.00	483.33	480.00	735.00	0.69	-34.24
ආනයනික	220.00 - 240.00	230.00	230.00	290.00	0.00	-20.69	විලාඩ	200.00	300.00	250.00	387.50			-35.48
ලොකු ළඹ							කොහු							
ආනයනික	100.00 - 120.00	110.00	116.67	115.00	-5.71	-4.35	වෙනත් පළතුරු							
දේශීය							දිවුල්	300.00	350.00	333.33	340.00	740.63	-1.96	-54.99
අර්බාපල්							දොඩම	150.00	200.00	172.00	170.00	221.43	1.18	-22.32
වැලිමඩ	260.00 - 280.00	270.00	260.00	270.00	3.85	0.00	ඇලිගැටපේර	500.00	650.00	550.00	577.27	748.12	-4.72	-26.48
නුවරමළිය	310.00 - 320.00	315.00	302.86	295.00	4.01	6.78	බෙලි	200.00	300.00	262.50	260.00	164.29	0.96	59.78
ආනයනික	160.00 - 200.00	180.00	177.22	161.67	1.57	11.34	මිදි	2200.00	2450.00	2312.50	2325.00	1666.67	-0.54	38.75
යානප							කැමිලි	180.00	220.00	200.00	188.89	193.33	5.88	3.45
මුං ඇට	850.00 - 875.00	862.50	850.00	756.67	1.47	13.99								
කඩිපි (සුදු)	750.00 - 800.00	775.00	725.00	700.00	6.90	10.71	මාළු							
කඩිපි (රතු)	700.00 - 750.00	725.00	725.00	600.00	0.00	20.83	සාලයා	450.00	600.00	512.50	800.00	432.86	-35.94	18.40
රතු පරිප්පු	270.00 - 280.00	275.00	277.86	256.67	-1.03	7.14	හුරුල්ලා	600.00	700.00	650.00	1000.00	1041.67	-35.00	-37.60
ළඹවළු							බලයා	800.00	1000.00	900.00	825.00	1221.43	9.09	-26.32
බටර් බෝංචි							කෙලවල්ලා	1500.00	1700.00	1600.00	1400.00	1821.43	14.29	-12.16
කොළ බෝංචි	380.00 - 500.00	433.33	244.55	540.00	77.20	-19.75	තෝරා	2200.00	2500.00	2333.33	2533.33	2008.33	-7.89	16.18
කැරට	250.00 - 350.00	292.73	310.00	458.00	-5.57	-36.09	පරව	1000.00	1200.00	1066.67	1300.00	1558.33	-17.95	-31.55
ලික්කේ	150.00 - 220.00	188.89	157.00	152.00	20.31	24.27	මෝරා	1300.00	1400.00	1333.33	1350.00		-1.23	
බිට රූට	40.00 - 120.00	79.09	100.71	422.86	-21.47	-81.30	ඉස්සා	1800.00	2300.00	2033.33	1337.50	2258.33	52.02	-9.96
තෝකෝල්	80.00 - 120.00	104.00	101.11	259.00	2.86	-59.85	කලපන්	2000.00	2400.00	2125.00	2000.00	2058.33	6.25	3.24
රාබු	50.00 - 80.00	67.27	52.73	131.00	27.59	-48.65	බිත්තර (බිත්තරයකට රු.)							
ගෝරා	70.00 - 120.00	93.08	90.00	326.00	3.42	-71.45	දුඹුරු	41.00	42.00	41.50	42.00	42.63	-1.19	-2.64
කකුකාලි	200.00 - 300.00	250.00	123.64	675.00	102.21	-62.96	සුදු	39.00	40.00	39.50	39.60	39.63	-0.25	-0.32
බණ්ඩක්කා	130.00 - 160.00	147.78	137.00	296.00	7.87	-50.08	කරවල							
මමබඩු	160.00 - 250.00	202.00	80.91	575.00	149.66	-64.87	හාල්මැස්සා	1400.00	1600.00	1500.00	1487.50	1035.71	0.84	44.83
මාළු මිරිස්	200.00 - 350.00	265.00	172.50	960.00	53.62	-72.40	හාල්මැස්සා (ආනයනික)	1100.00	1250.00	1200.00	1187.50	675.00	1.05	77.78
වටටක්කා	60.00 - 70.00	65.56	70.00	252.00	-6.35	-73.99	කට්ටා				2000.00			
පිපිකුණු	80.00 - 120.00	100.00	76.36	120.00	30.95	-16.67	කට්ටා (ආනයනික)	2100.00	2200.00	2166.67	2133.33	1700.00	1.56	27.45
කරවිල	150.00 - 220.00	181.82	134.00	388.00	35.69	-53.14	තෝරා	3000.00	3400.00	3200.00	2900.00		10.34	
පතෝල	200.00 - 280.00	247.00	192.00	327.00	28.65	-24.46	තෝරා (ආනයනික)	3200.00	3250.00	3216.67	3100.00		3.76	
මුරුංගා							මෝරා	2600.00	2650.00	2616.67	2683.33	1841.67	-2.48	42.08
වැටකොළ	180.00 - 280.00	233.64	200.00	363.00	16.82	-35.64	මෝරා (ආනයනික)	2500.00	2600.00	2533.33	2550.00		-0.65	
මැ කරල්	150.00 - 230.00	188.18	117.00	204.00	60.84	-7.75	බලයා	1350.00	1450.00	1400.00	1466.67	1187.50	-4.55	17.89
අළු කෙසෙල්	100.00 - 130.00	116.25	107.00	129.00	8.64	-9.88	බලයා (ආනයනික)							
අඹු මිරිස්	120.00 - 200.00	169.09	213.00	625.00	-20.61	-72.95	අඹුළුවා	2000.00	2100.00	2066.67	1866.67		10.71	
දෙහි	80.00 - 200.00	138.00	129.00	259.00	6.98	-46.72	අඹුළුවා (ආනයනික)	1950.00	2100.00	2000.00	2083.33	1580.00	-4.00	26.58
දේශීය අලු							මඩුවා	1450.00	1700.00	1600.00	1600.00	1288.89	0.00	24.14
බතල	130.00 - 150.00	141.25	118.89	184.44	18.81	-23.42	මඩුවා (ආනයනික)							
මඤ්ඤාක්කා	80.00 - 100.00	90.00	121.11	115.56	-25.69	-22.12	තෝරුවා							
කොළ ළඹවළු							තෝරුවා (ආනයනික)							
මුතුණුවින්න	110.00 - 120.00	116.67	115.00	86.25	1.45	35.27	සාලයා	800.00	900.00	833.33	825.00	755.00	1.01	10.38
කංකුන්	110.00 - 120.00	116.67	115.00	86.25	1.45	35.27	සාලයා (ආනයනික)							
ගොටුකොළ	180.00 - 200.00	190.00	190.00	265.00	0.00	-28.30								

සලකා බලන සතිය : සති අංක 15: 10 - 16 අප්‍රේල් 2026
පසුගිය සතිය : සති අංක 14: 03 - 09 අප්‍රේල් 2026

වගු අංක 15: කොළඹ හා අවට සිල්ලර වෙළඳපලවල මිල ගණන් (කිලෝවකට රුපියල්)

සති අංක 15: 10 - 16 අප්‍රේල් 2026

වර්ගය	පරාසය	මිල ගණන් වල සාමාන්‍ය			මිල වෙනස්වීම		වර්ගය	පරාසය	මිල ගණන් වල සාමාන්‍ය			මිල වෙනස්වීම	
		මෙම සතිය	පසුගිය සතිය	පසුගිය වසර	පසුගිය සතියට	පසුගිය වසරට %			මෙම සතිය	පසුගිය සතිය	පසුගිය වසර	පසුගිය සතියට	පසුගිය වසරට %
සහල්							පොල් (ගෙඩියකට රු.)						
දේශීය							ලොකු	180.00 - 190.00	185.28	180.75	209.06	4.53	-11.38
සමබා 1	275.00 - 285.00	281.18	280.00	250.42	1.18	12.28	කුඩා	150.00 - 170.00	161.67	158.81	178.44	2.86	-9.40
සමබා 2	-	-	-	-	-	-							
කිරි සමබා	360.00 - 390.00	377.31	380.00	290.00	-2.69	30.11	පළතුරු						
නාඩු 1	230.00 - 240.00	234.00	234.09	240.00	-0.09	-2.50	කෙසෙල්						
නාඩු 2	-	-	-	-	-	-	ඇඹුල්	180.00 - 300.00	234.74	217.27	214.67	17.46	9.35
රතු කැකුළු	200.00 - 220.00	216.50	216.36	234.69	0.14	-7.75	කෝලිකුටුටු	350.00 - 600.00	444.71	411.00	353.13	33.71	25.93
සුදු කැකුළු	210.00 - 230.00	224.25	222.95	229.41	1.30	-2.25	සීනි	160.00 - 280.00	215.26	210.50	212.86	4.76	1.13
ආනයනික							ආනමාලු	300.00 - 450.00	368.57	346.84	348.92	21.73	5.63
සමබා	-	-	-	246.00	-	-	ඇම්බුන්	300.00 - 480.00	366.67	348.50	366.40	18.17	0.07
නාඩු	-	-	-	-	-	-	පැපොල්	270.00 - 400.00	315.79	317.27	207.86	-1.48	51.93
රතු කැකුළු	-	-	-	-	-	-	වැල් දොඩම්	500.00 - 1200.00	750.00	808.33	955.60	-58.33	-21.52
සුදු කැකුළු	-	-	-	-	-	-	අන්තායි	300.00 - 450.00	380.00	412.63	589.09	-32.63	-35.49
වියළි මිරිස්							අන්තායි (මධ්‍යම)	-	-	-	-	-	-
ආනයනික	1100.00 - 1400.00	1215.00	1190.48	773.81	24.52	57.02	අන්තායි (කුඩා)	-	-	-	-	-	-
ළඹ							අඹ						
සිනන්	-	-	-	-	-	-	බෙට්ටි	-	-	-	-	-	-
වේදාලන්	-	-	-	-	-	-	කර්තකොලොම්බන්	450.00 - 800.00	617.65	641.18	993.00	-23.53	-37.80
ආනයනික	300.00 - 520.00	418.26	401.67	432.50	16.59	-3.29	විලාඩු	300.00 - 600.00	426.92	526.67	-	-99.74	
ලොකු ළඹ							කොඩු	-	-	-	-	-	-
ආනයනික	160.00 - 240.00	203.85	197.60	161.85	6.25	25.95	වෙනත් පළතුරු						
දේශීය	-	-	-	-	-	-	දිවුල්	400.00 - 1000.00	706.67	650.00	941.67	56.67	-24.96
අර්බුදාල							දොඩම්	250.00 - 800.00	430.00	421.88	381.82	8.13	12.62
වැලිමඩ	340.00 - 360.00	352.50	362.50	360.00	-10.00	-2.08	අලිගැටපේර	600.00 - 1500.00	900.00	788.46	886.36	111.54	1.54
නුවරමළිය	380.00 - 480.00	431.33	432.27	413.64	-0.94	4.28	බෙලි	350.00 - 800.00	503.33	550.00	333.33	-46.67	51.00
ආනයනික	180.00 - 260.00	221.74	217.60	198.50	4.14	11.71	මිදි	2300.00 - 3000.00	2594.12	2733.33	2255.56	-3.33	15.01
ධාන්‍ය							කැමිලි	180.00 - 300.00	237.50	227.33	224.55	10.17	5.77
මුං ඇට	850.00 - 1100.00	978.00	957.83	897.89	20.17	8.92							
කඩි (සුදු)	800.00 - 1300.00	1080.00	1054.21	860.71	25.79	25.48	මාළු						
කඩි (රතු)	800.00 - 1300.00	1065.29	1040.45	862.73	24.84	23.48	සාලයා	600.00 - 900.00	765.71	868.57	603.13	-102.86	26.96
රතු පරිප්පු	320.00 - 370.00	346.32	348.18	297.92	-1.87	16.25	හුරුල්ලා	800.00 - 1400.00	1125.00	1217.33	1235.00	-92.33	-8.91
ළඹ වල							බලයා	1100.00 - 1600.00	1325.00	1281.82	1465.00	43.18	-9.56
බටර් බෝංචි	-	-	-	-	-	-	කෙලවල්ලා	1800.00 - 2800.00	2384.62	2339.17	2308.33	45.45	3.30
කොළ බෝංචි	450.00 - 600.00	537.27	373.60	774.71	163.67	-30.65	තෝරා	2800.00 - 4400.00	3430.00	3453.85	2965.63	-23.85	15.66
කාරට	320.00 - 600.00	446.19	390.83	627.65	55.36	-28.91	පරවි	1300.00 - 2400.00	1845.45	2121.43	2026.92	-275.97	-8.95
ලීක්ස්	220.00 - 400.00	332.38	306.25	314.12	26.13	5.81	මෝරා	1600.00 - 2200.00	1835.00	1850.00	-	-15.00	
බිටි රූට්	160.00 - 400.00	280.45	262.40	510.00	18.05	-45.01	ඉස්සා	2600.00 - 3000.00	2830.77	2721.43	2465.38	109.34	14.82
තෝකෝල්	160.00 - 400.00	287.50	278.75	405.00	8.75	-29.01	තලපන්	2700.00 - 3000.00	2933.33	2942.86	2683.33	-9.52	9.32
රාඩු	100.00 - 340.00	249.50	245.83	245.00	3.67	1.84	බිත්තර (බිත්තරයකට රු.)						
ගෝවා	150.00 - 320.00	261.36	256.67	454.00	4.70	-42.43	දුඹුරු	44.00 - 45.00	44.62	44.64	43.29	-0.03	3.07
කක්කාලි	250.00 - 400.00	328.10	230.83	788.89	97.26	-58.41	සුදු	41.00 - 42.00	41.46	42.64	41.23	-1.18	0.56
බණ්ඩක්කා	220.00 - 360.00	308.33	300.95	413.13	7.38	-25.37	කරවල						
මමබඩු	240.00 - 400.00	326.19	277.69	781.76	48.50	-58.28	හාල්මැස්සා	1800.00 - 2400.00	2011.76	1994.74	1738.89	17.03	15.69
මාළු මිරිස්	250.00 - 560.00	393.18	378.75	1270.59	14.43	-69.06	හාල්මැස්සා (ආනයනික)	-	-	1375.00	1047.06	-	-
වට්ටක්කා	150.00 - 260.00	207.39	205.60	316.47	1.79	-34.47	කට්ටාටා	2600.00 - 3200.00	2936.36	2925.00	2320.00	11.36	26.57
පිපිස්සා	110.00 - 280.00	210.95	200.00	272.22	10.95	-22.51	තෝරා	-	-	3475.00	-	-	
කරවිල	220.00 - 450.00	352.27	333.91	572.78	18.36	-38.50	මෝරා	2800.00 - 3500.00	3150.00	3200.00	2512.50	-50.00	25.37
පතෝල	250.00 - 400.00	367.78	355.45	466.43	12.32	-21.15	බලයා	2000.00 - 2400.00	2250.00	2257.14	1705.56	-7.14	31.92
මුරුංගා	-	-	-	1066.67	-	-	අඹුළුවා	2400.00 - 2900.00	2558.33	2714.29	2300.00	-155.95	11.23
වැටකොළ	240.00 - 400.00	340.56	332.11	480.00	8.45	-29.05	මඩුවා	-	-	-	-	-	
මැ කරල්	240.00 - 360.00	307.89	275.91	413.13	31.99	-25.47	කෝඩුවා	-	-	-	-	-	
අළු කෙසෙල්	150.00 - 340.00	269.55	253.04	268.75	16.50	0.30	සාලයා	1000.00 - 1200.00	1100.00	1073.68	1150.00	26.32	-4.35
අඹු මිරිස්	340.00 - 600.00	493.18	518.85	871.58	-25.66	-43.42	මස්						
දෙහි	250.00 - 400.00	360.80	377.20	456.84	-16.40	-21.02	හරක් මස්	2900.00 - 3000.00	2985.71	3000.00	2700.00	-14.29	10.58
දේශීය ඇල							කුකුල් මස් (ට්‍රොයිලර්)	1400.00 - 1550.00	1456.00	1443.00	1235.83	13.00	17.82
බතල	240.00 - 360.00	295.24	267.06	268.57	28.18	9.93	කුකුල් මස් (කරි)	1200.00 - 1300.00	1250.00	1283.33	1157.27	-33.33	8.01
මස්සාක්කා	160.00 - 260.00	216.19	219.05	214.38	-2.86	0.85	එළු මස්	4000.00 - 4800.00	4214.29	4375.00	3680.00	-160.71	14.52
කොළ ළඹ වල							ලෞරු මස්	2700.00 - 2800.00	2750.00	2733.33	1500.00	16.67	83.33
මුතු ඡූටුරුන්ත	210.00 - 300.00	251.67	230.00	223.13	21.67	12.79							
කංකුන්	210.00 - 300.00	255.00	230.00	223.13	25.00	14.28							
ගොටුකොළ	200.00 - 280.00	245.00	290.56	247.50	-45.56	-1.01							

සලකා බලන සතිය : සති අංක 15: 10 - 16 අප්‍රේල් 2026
 පසුගිය සතිය : සති අංක 14: 03 - 09 අප්‍රේල් 2026

වගු අංක 16: ගොවිපල මිල ගණන් (කිලෝවකට රුපියල්)

සති අංක 15: 10 - 16 අප්‍රේල් 2026

හෝඟ වර්ග	පරාසය	සාමාන්‍ය මිල	හෝඟ වර්ග	පරාසය	සාමාන්‍ය මිල	හෝඟ වර්ග	පරාසය	සාමාන්‍ය මිල
ඒ			<u>එළවළු (උඩරට)</u>			පතෝල		
කෙටි වී (සුදු)			බෝංචි			දඹුල්ල	90.00 - 105.00	99.00
අනුරාධපුරය	130.00 - 135.00	132.00	දඹුල්ල	380.00 - 420.00	396.00	හම්බන්තොට	-	-
පොළොන්නරුව	125.00 - 125.00	125.00	වැලිමඩ	280.00 - 300.00	287.00	ඇඹිලිපිටිය	150.00 - 160.00	155.00
කලාවැව	-	-	බදුල්ල	-	-	මාතර	-	-
කුරුණෑගල	-	-	කැරට්			අනුරාධපුරය	100.00 - 120.00	108.00
දෙහිඅත්තකණ්ඩිය	-	-	නුවරඑළිය	260.00 - 270.00	264.00	වැටකොළ	-	-
නිකවැරටිය	135.00 - 140.00	138.25	වැලිමඩ	230.00 - 245.00	240.00	දඹුල්ල	165.00 - 180.00	171.00
අම්පාර	-	-	හඟුරන්කෙත	250.00 - 300.00	275.00	හම්බන්තොට	-	-
දිග වී (සුදු)			ලීක්ස්			ඇඹිලිපිටිය	170.00 - 180.00	175.00
අනුරාධපුරය	110.00 - 115.00	112.00	නුවරඑළිය	120.00 - 135.00	128.00	මාතර	-	-
පොළොන්නරුව	95.00 - 95.00	95.00	වැලිමඩ	125.00 - 140.00	134.00	අනුරාධපුරය	140.00 - 160.00	148.00
කලාවැව	110.00 - 115.00	113.00	බීට රූට්			අමු මිරිස්		
කුරුණෑගල	-	-	නුවරඑළිය	80.00 - 90.00	85.00	දඹුල්ල	140.00 - 155.00	148.00
දෙහිඅත්තකණ්ඩිය	-	-	දඹුල්ල	100.00 - 115.00	108.33	හම්බන්තොට	-	-
ඇඹිලිපිටිය	-	-	කුරුණෑගල	-	-	ඇඹිලිපිටිය	250.00 - 270.00	260.00
නිකවැරටිය	110.00 - 115.00	112.50	වැලිමඩ	110.00 - 125.00	117.00	පුත්තලම	171.00 - 190.00	180.50
මාතර	-	-	හඟුරන්කෙත	-	-	අනුරාධපුරය	240.00 - 260.00	248.00
හම්බන්තොට	-	-	තෝකෝල්			වට්ටක්කා		
අම්පාර	108.00 - 120.00	112.50	නුවරඑළිය	35.00 - 45.00	39.00	දඹුල්ල	35.00 - 45.00	40.60
දිග වී (රතු)			වැලිමඩ	65.00 - 85.00	76.00	හම්බන්තොට	-	-
මාතර	100.00 - 108.00	104.50	හඟුරන්කෙත	80.00 - 90.00	85.00	ඇඹිලිපිටිය	60.00 - 70.00	65.00
හම්බන්තොට	95.00 - 100.00	97.50	රාමු			මාතර	40.00 - 50.00	45.00
ඇඹිලිපිටිය	105.00 - 107.00	106.00	නුවරඑළිය	15.00 - 20.00	17.20	අනුරාධපුරය	60.00 - 70.00	64.00
කීරි සම්බා			වැලිමඩ	15.00 - 23.00	19.20	මොණරාගල	50.00 - 60.00	54.00
අනුරාධපුරය	-	-	හම්බන්තොට	-	-	පිපිඤ්ඤා		
පොළොන්නරුව	-	-	හඟුරන්කෙත	-	-	අනුරාධපුරය	70.00 - 90.00	78.00
කලාවැව	-	-	හෝවා			දඹුල්ල	130.00 - 150.00	140.00
කුරුණෑගල	-	-	නුවරඑළිය	70.00 - 80.00	75.00	හම්බන්තොට	60.00 - 80.00	70.00
දෙහිඅත්තකණ්ඩිය	-	-	වැලිමඩ	65.00 - 85.00	76.00	මාතර	60.00 - 70.00	65.00
රතු එණු			බදුල්ල	50.00 - 70.00	60.00	මෑ කරල්		
පුත්තලම	152.00 - 171.00	161.50	හඟුරන්කෙත	100.00 - 110.00	105.00	දඹුල්ල	76.00 - 130.00	104.40
යාපනය	-	-	තක්කාලි			හම්බන්තොට	100.00 - 120.00	110.00
ලොකු එණු			වැලිමඩ	80.00 - 100.00	89.00	ඇඹිලිපිටිය	180.00 - 190.00	185.00
දඹුල්ල	-	-	හම්බන්තොට	80.00 - 100.00	90.00	මාතර	120.00 - 140.00	130.00
කලාවැව	-	-	දඹුල්ල	145.00 - 165.00	155.00	අනුරාධපුරය	140.00 - 160.00	148.00
අනුරාධපුරය	-	-	හඟුරන්කෙත	-	-	අළු කෙසෙල්		
අර්තාපල්			<u>එළවළු (පහනරට)</u>			හම්බන්තොට	80.00 - 100.00	90.00
නුවරඑළිය	230.00 - 235.00	232.00	බණ්ඩක්කා			ඇඹිලිපිටිය	70.00 - 80.00	75.00
බදුල්ල	-	-	අනුරාධපුරය	120.00 - 140.00	128.00	මාතර	70.00 - 80.00	75.00
වැලිමඩ	210.00 - 225.00	218.00	දඹුල්ල	100.00 - 120.00	108.00	දෙහි		
ධාන්‍ය			හම්බන්තොට	90.00 - 110.00	100.00	ඇඹිලිපිටිය	180.00 - 200.00	190.00
මුං ඇට			ඇඹිලිපිටිය	130.00 - 150.00	140.00	මොණරාගල	110.00 - 130.00	118.00
හම්බන්තොට	-	-	මාතර	90.00 - 100.00	96.67	පලකුරු		
මොණරාගල	650.00 - 700.00	670.00	වම්බටු			කෙසෙල්		
ඇඹිලිපිටිය	750.00 - 760.00	755.00	අනුරාධපුරය	140.00 - 160.00	148.00	දඹුල්ල		
නිකවැරටිය	450.00 - 480.00	465.00	දඹුල්ල	140.00 - 160.00	149.00	මොණරාගල	70.00 - 80.00	74.00
අනුරාධපුරය	650.00 - 700.00	670.00	හම්බන්තොට	70.00 - 90.00	80.00	ඇඹිලිපිටිය	80.00 - 100.00	90.00
කවපි			ඇඹිලිපිටිය	140.00 - 150.00	145.00	හම්බන්තොට	80.00 - 100.00	90.00
හම්බන්තොට	-	-	මාතර	100.00 - 130.00	116.67	කෝලිකුට්ටු		
නිකවැරටිය	-	-	වැලිමඩ	130.00 - 145.00	138.00	මොණරාගල	250.00 - 280.00	262.00
මොණරාගල	-	-	මාළ මිරිස්			ඇඹිලිපිටිය	270.00 - 300.00	285.00
ඇඹිලිපිටිය	690.00 - 700.00	695.00	බදුල්ල	180.00 - 200.00	193.33	හම්බන්තොට	250.00 - 280.00	265.00
බඩ ඉරිඟු			වැලිමඩ	150.00 - 180.00	162.50	පැපොල්		
අනුරාධපුරය	-	-	කරවිල			මොණරාගල	-	-
කලාවැව	-	-	අනුරාධපුරය	160.00 - 180.00	168.00	ඇඹිලිපිටිය	100.00 - 110.00	105.00
තල			දඹුල්ල	120.00 - 130.00	123.00	හම්බන්තොට	90.00 - 100.00	95.00
අනුරාධපුරය	-	-	හම්බන්තොට	-	-	අන්තාසි		
කලාවැව	-	-	ඇඹිලිපිටිය	250.00 - 270.00	260.00	දිවුලපිටිය	-	-
උඳු			මාතර	-	-			
අනුරාධපුරය	-	-						
කලාවැව	-	-						

වර්ගය	පැළියගොඩ	මහරගම	කිරුලපන	නුගේගොඩ	නාරාහේන්පිට	දෙමටගොඩ	තොටලග	කඩවන	කිරිඳිගොඩ
සහල්									
දේශීය									
සමබා 1	280.00 - 285.00	280.00 - 280.00	275.00 - 280.00	280.00 - 280.00	280.00 - 285.00	280.00 - 280.00	280.00 - 280.00	280.00 - 280.00	280.00 - 285.00
සමබා 2	-	-	-	-	-	-	-	-	-
කීරි සමබා	370.00 - 380.00	-	370.00 - 380.00	385.00 - 385.00	380.00 - 385.00	-	360.00 - 370.00	385.00 - 385.00	370.00 - 380.00
නාඩු 1	230.00 - 240.00	240.00 - 240.00	230.00 - 240.00	230.00 - 240.00	230.00 - 240.00	240.00 - 240.00	230.00 - 240.00	230.00 - 230.00	230.00 - 240.00
නාඩු 2	-	-	-	-	-	-	-	-	-
රතු කැකුළු	220.00 - 220.00	220.00 - 220.00	210.00 - 220.00	210.00 - 220.00	200.00 - 220.00	220.00 - 220.00	210.00 - 220.00	220.00 - 220.00	210.00 - 220.00
සුදු කැකුළු	220.00 - 230.00	220.00 - 220.00	220.00 - 230.00	225.00 - 230.00	220.00 - 230.00	230.00 - 230.00	210.00 - 220.00	220.00 - 230.00	220.00 - 220.00
ආනයනික									
සමබා	-	-	-	-	-	-	-	-	-
නාඩු	-	-	-	-	-	-	-	-	-
රතු කැකුළු	-	-	-	-	-	-	-	-	-
සුදු කැකුළු	-	-	-	-	-	-	-	-	-
වියළි මිරිස්									
ආනයනික	1100.00 - 1200.00	1200.00 - 1200.00	1200.00 - 1400.00	1200.00 - 1300.00	1200.00 - 1300.00	1300.00 - 1300.00	1100.00 - 1200.00	1100.00 - 1200.00	1200.00 - 1200.00
රතු එණු									
සිනන්	-	-	-	-	-	-	-	-	-
වේදාලන්	-	-	-	-	-	-	-	-	-
ආනයනික	300.00 - 400.00	400.00 - 460.00	400.00 - 480.00	480.00 - 520.00	380.00 - 480.00	360.00 - 400.00	400.00 - 420.00	320.00 - 480.00	400.00 - 480.00
ලොකු එණු									
ආනයනික	180.00 - 200.00	200.00 - 240.00	180.00 - 200.00	220.00 - 240.00	220.00 - 240.00	180.00 - 240.00	160.00 - 200.00	160.00 - 180.00	180.00 - 240.00
දේශීය	-	-	-	-	-	-	-	-	-
අර්නාපල්									
වැලිමඩ	340.00 - 360.00	-	-	-	-	-	-	350.00 - 360.00	-
නුවරඑළිය	380.00 - 400.00	440.00 - 460.00	400.00 - 450.00	460.00 - 480.00	480.00 - 480.00	-	400.00 - 400.00	400.00 - 400.00	400.00 - 440.00
ආනයනික	180.00 - 200.00	240.00 - 240.00	240.00 - 260.00	220.00 - 240.00	200.00 - 240.00	200.00 - 240.00	200.00 - 220.00	200.00 - 220.00	200.00 - 240.00
ධාන්‍ය									
මුං ඇට	950.00 - 1000.00	950.00 - 950.00	950.00 - 1000.00	950.00 - 1100.00	950.00 - 1000.00	1000.00 - 1000.00	850.00 - 900.00	900.00 - 1000.00	1000.00 - 1100.00
කබ්පි (සුදු)	1000.00 - 1000.00	1200.00 - 1200.00	1000.00 - 1200.00	1200.00 - 1300.00	1000.00 - 1100.00	880.00 - 880.00	1100.00 - 1100.00	800.00 - 880.00	1200.00 - 1200.00
කබ්පි (රතු)	950.00 - 1000.00	1100.00 - 1100.00	1000.00 - 1200.00	1100.00 - 1300.00	1000.00 - 1200.00	880.00 - 880.00	1100.00 - 1100.00	800.00 - 880.00	1100.00 - 1200.00
රතු පරිප්පු	340.00 - 360.00	360.00 - 360.00	320.00 - 360.00	360.00 - 370.00	340.00 - 360.00	320.00 - 320.00	320.00 - 340.00	340.00 - 360.00	320.00 - 360.00

49

වර්ගය	පැළියගොඩ		මහරගම		කිරුලපන		නුගේගොඩ		නාරාහේන්පිට		දෙමටගොඩ		තොටලග		කඩවත		කිරිඳිගොඩ	
එළවළු																		
බෝංචි	450.00	- 560.00	560.00	- 600.00	550.00	- 600.00	600.00	- 600.00	500.00	- 600.00	450.00	- 480.00	500.00	- 600.00	450.00	- 480.00	560.00	- 600.00
කැරට	320.00	- 350.00	480.00	- 560.00	450.00	- 480.00	560.00	- 600.00	360.00	- 400.00	400.00	- 420.00	350.00	- 400.00	320.00	- 320.00	600.00	- 600.00
ලීක්ස්	220.00	- 240.00	320.00	- 360.00	400.00	- 400.00	400.00	- 400.00	300.00	- 400.00	320.00	- 340.00	220.00	- 260.00	400.00	- 400.00	400.00	- 400.00
බිටරූට	160.00	- 180.00	240.00	- 260.00	320.00	- 360.00	360.00	- 400.00	320.00	- 400.00	320.00	- 340.00	180.00	- 250.00	280.00	- 320.00	400.00	- 400.00
නෝකෝල්	160.00	- 180.00	400.00	- 400.00	320.00	- 320.00	360.00	- 400.00	320.00	- 350.00	-	-	220.00	- 240.00	240.00	- 260.00	320.00	- 340.00
රාබු	100.00	- 120.00	240.00	- 260.00	320.00	- 340.00	320.00	- 340.00	320.00	- 340.00	-	-	150.00	- 160.00	160.00	- 180.00	240.00	- 260.00
ගෝවා	150.00	- 160.00	320.00	- 320.00	300.00	- 320.00	320.00	- 320.00	280.00	- 320.00	260.00	- 280.00	200.00	- 240.00	240.00	- 260.00	320.00	- 320.00
තක්කාලි	250.00	- 260.00	320.00	- 400.00	320.00	- 340.00	400.00	- 400.00	320.00	- 340.00	280.00	- 280.00	300.00	- 320.00	320.00	- 360.00	400.00	- 400.00
බණ්ඩක්කා	220.00	- 250.00	280.00	- 320.00	320.00	- 360.00	360.00	- 360.00	280.00	- 320.00	270.00	- 280.00	220.00	- 240.00	320.00	- 360.00	320.00	- 340.00
වම්බු	250.00	- 300.00	400.00	- 400.00	360.00	- 400.00	360.00	- 400.00	320.00	- 350.00	320.00	- 340.00	300.00	- 320.00	360.00	- 400.00	240.00	- 260.00
මාළු මිරිස්	250.00	- 300.00	360.00	- 400.00	360.00	- 400.00	560.00	- 560.00	360.00	- 400.00	360.00	- 400.00	300.00	- 400.00	400.00	- 450.00	540.00	- 560.00
වට්ටක්කා	150.00	- 180.00	240.00	- 240.00	260.00	- 260.00	260.00	- 260.00	160.00	- 200.00	220.00	- 240.00	160.00	- 180.00	240.00	- 260.00	220.00	- 240.00
පිපිඤ්ඤා	110.00	- 120.00	200.00	- 240.00	200.00	- 240.00	240.00	- 280.00	240.00	- 280.00	280.00	- 280.00	140.00	- 160.00	240.00	- 260.00	200.00	- 220.00
කරවිල	220.00	- 240.00	320.00	- 400.00	220.00	- 240.00	450.00	- 450.00	340.00	- 380.00	450.00	- 450.00	250.00	- 260.00	320.00	- 340.00	360.00	- 400.00
පතෝල	250.00	- 260.00	320.00	- 400.00	400.00	- 400.00	400.00	- 400.00	340.00	- 360.00	-	-	350.00	- 380.00	360.00	- 400.00	400.00	- 400.00
මුරුංගා	-	-	-	-	-	-	-	-	-	-	-	-	-	-	-	-	-	-
වැටකොළ	240.00	- 260.00	400.00	- 400.00	360.00	- 400.00	400.00	- 400.00	340.00	- 360.00	340.00	- 360.00	260.00	- 350.00	320.00	- 340.00	-	-
මෑ කරල්	240.00	- 260.00	320.00	- 360.00	320.00	- 340.00	360.00	- 360.00	320.00	- 340.00	-	-	240.00	- 250.00	320.00	- 320.00	320.00	- 360.00
අළු කෙසෙල්	150.00	- 180.00	320.00	- 340.00	320.00	- 340.00	320.00	- 340.00	260.00	- 280.00	320.00	- 340.00	160.00	- 240.00	240.00	- 260.00	320.00	- 340.00
අඹු මිරිස්	340.00	- 400.00	560.00	- 600.00	560.00	- 600.00	600.00	- 600.00	480.00	- 560.00	550.00	- 600.00	350.00	- 360.00	450.00	- 500.00	560.00	- 600.00
දෙහි	250.00	- 300.00	400.00	- 400.00	360.00	- 400.00	360.00	- 400.00	320.00	- 340.00	350.00	- 360.00	300.00	- 320.00	400.00	- 400.00	400.00	- 400.00
දේශීය අල																		
බතල	240.00	- 260.00	240.00	- 320.00	320.00	- 340.00	350.00	- 360.00	280.00	- 320.00	320.00	- 320.00	240.00	- 250.00	360.00	- 360.00	320.00	- 340.00
මඤ්ඤාක්කා	180.00	- 220.00	220.00	- 240.00	220.00	- 240.00	230.00	- 240.00	250.00	- 260.00	220.00	- 240.00	160.00	- 180.00	200.00	- 220.00	220.00	- 240.00
ජලා																		
මුතුණුවැන්න	240.00	- 240.00	240.00	- 270.00	240.00	- 270.00	240.00	- 300.00	240.00	- 270.00	210.00	- 240.00	240.00	- 270.00	240.00	- 270.00	240.00	- 270.00
කංකුන්	270.00	- 270.00	240.00	- 270.00	240.00	- 270.00	240.00	- 300.00	240.00	- 270.00	210.00	- 240.00	240.00	- 270.00	240.00	- 270.00	240.00	- 270.00
ගොටුකොළ	240.00	- 280.00	220.00	- 280.00	240.00	- 280.00	-	-	200.00	- 240.00	240.00	- 260.00	200.00	- 240.00	240.00	- 260.00	240.00	- 260.00
පොල් (ගෙඩියකට)																		
ලොකු	180.00	- 190.00	180.00	- 190.00	180.00	- 190.00	185.00	- 190.00	180.00	- 190.00	180.00	- 190.00	180.00	- 190.00	180.00	- 190.00	180.00	- 190.00
කුඩා	160.00	- 170.00	150.00	- 160.00	160.00	- 170.00	160.00	- 170.00	150.00	- 160.00	160.00	- 170.00	160.00	- 170.00	160.00	- 170.00	150.00	- 160.00

50

වර්ගය	පැළියගොඩ		මහරගම		කිරුලපහ		නුගේගොඩ		නාරාහේන්පිට		දෙමටගොඩ		තොටලග		කඩවත		කිරිඳිගොඩ	
කෙපෙල්																		
ඇඹුල්	200.00	- 250.00	240.00	- 240.00	280.00	- 280.00	240.00	- 240.00	250.00	- 300.00	200.00	- 200.00	180.00	- 200.00	220.00	- 240.00	220.00	- 250.00
කෝලිකුට්ටු	400.00	- 400.00	460.00	- 460.00	580.00	- 600.00	400.00	- 400.00	400.00	- 500.00	450.00	- 450.00	350.00	- 350.00	450.00	- 510.00	400.00	- 430.00
සිනි	180.00	- 200.00	230.00	- 230.00	250.00	- 280.00	240.00	- 240.00	200.00	- 250.00	240.00	- 240.00	160.00	- 180.00	220.00	- 220.00	200.00	- 220.00
ආනමාලු	300.00	- 400.00	450.00	- 450.00	380.00	- 400.00	350.00	- 350.00	400.00	- 400.00	-	-	350.00	- 350.00	350.00	- 350.00	300.00	- 380.00
ඇම්බුන්	300.00	- 400.00	480.00	- 480.00	380.00	- 400.00	350.00	- 350.00	400.00	- 400.00	-	-	350.00	- 350.00	310.00	- 350.00	300.00	- 380.00
අන්නාසි																		
අන්නාසි	350.00	- 400.00	400.00	- 400.00	450.00	- 450.00	350.00	- 350.00	350.00	- 450.00	450.00	- 450.00	300.00	- 350.00	300.00	- 450.00	300.00	- 400.00
මධ්‍යම	-	-	-	-	-	-	-	-	-	-	-	-	-	-	-	-	-	-
කුඩා	-	-	-	-	-	-	-	-	-	-	-	-	-	-	-	-	-	-
අඹ																		
බෙට්ටි	-	-	-	-	-	-	-	-	-	-	-	-	-	-	-	-	-	-
කර්කකොලොමබන්	500.00	- 700.00	700.00	- 700.00	700.00	- 800.00	600.00	- 600.00	650.00	- 800.00	600.00	- 600.00	500.00	- 500.00	450.00	- 600.00	500.00	- 700.00
විලාඩ්	300.00	- 500.00	400.00	- 400.00	600.00	- 600.00	-	-	400.00	- 450.00	-	-	-	-	300.00	- 300.00	300.00	- 500.00
කොහු	-	-	-	-	-	-	-	-	-	-	-	-	-	-	-	-	-	-
වෙනත් පලතුරු																		
දිවුල්	500.00	- 800.00	700.00	- 700.00	800.00	- 800.00	1000.00	- 1000.00	1000.00	- 1000.00	400.00	- 400.00	500.00	- 500.00	600.00	- 600.00	700.00	- 800.00
දොඩම්	300.00	- 400.00	500.00	- 500.00	600.00	- 700.00	600.00	- 600.00	500.00	- 800.00	-	-	250.00	- 300.00	320.00	- 400.00	300.00	- 400.00
අලිගැටපේර	600.00	- 700.00	-	-	1000.00	- 1000.00	1500.00	- 1500.00	1200.00	- 1400.00	-	-	700.00	- 900.00	800.00	- 800.00	600.00	- 800.00
බෙලි	350.00	- 450.00	-	-	700.00	- 700.00	800.00	- 800.00	400.00	- 600.00	-	-	350.00	- 400.00	400.00	- 400.00	400.00	- 600.00
මිදි	2400.00	- 2500.00	2300.00	- 2300.00	2600.00	- 2800.00	3000.00	- 3000.00	3000.00	- 3000.00	2500.00	- 2800.00	2300.00	- 2300.00	2300.00	- 2500.00	2500.00	- 2700.00
පැපොල්	300.00	- 350.00	340.00	- 340.00	350.00	- 400.00	320.00	- 320.00	300.00	- 370.00	300.00	- 300.00	300.00	- 350.00	270.00	- 280.00	270.00	- 300.00
වැල් දොඩම්	500.00	- 800.00	700.00	- 700.00	700.00	- 800.00	800.00	- 800.00	700.00	- 800.00	-	-	500.00	- 500.00	1200.00	- 1200.00	700.00	- 800.00
තැඹිලි	250.00	- 250.00	250.00	- 250.00	250.00	- 250.00	250.00	- 250.00	220.00	- 300.00	-	-	180.00	- 200.00	230.00	- 250.00	200.00	- 250.00

51

වර්ගය	පැළියගොඩ	මහරගම	කිරුලපන	නුගේගොඩ	නාරාහේන්පිට	දෙමටගොඩ	තොටලග	කඩවත	කිරිඳිගොඩ
මාළු									
සාලයා	600.00 - 700.00	900.00 - 900.00	800.00 - 800.00	900.00 - 900.00	700.00 - 700.00	800.00 - 800.00	700.00 - 750.00	720.00 - 800.00	800.00 - 900.00
හුරුල්ලා	800.00 - 900.00	1200.00 - 1200.00	1400.00 - 1400.00	1300.00 - 1300.00	1300.00 - 1300.00	-	1100.00 - 1100.00	1100.00 - 1200.00	1100.00 - 1200.00
බලයා	1100.00 - 1200.00	1300.00 - 1300.00	1500.00 - 1500.00	1400.00 - 1400.00	-	-	1600.00 - 1600.00	-	1300.00 - 1300.00
කෙලවල්ලා	1800.00 - 2000.00	-	2600.00 - 2600.00	2400.00 - 2400.00	2800.00 - 2800.00	2400.00 - 2400.00	2400.00 - 2400.00	2400.00 - 2400.00	2400.00 - 2500.00
තෝරා	2800.00 - 3000.00	3400.00 - 3400.00	4000.00 - 4000.00	3800.00 - 3800.00	4400.00 - 4400.00	3000.00 - 3000.00	3500.00 - 3500.00	-	-
පරව්	1300.00 - 1500.00	-	1800.00 - 1800.00	-	2400.00 - 2400.00	2000.00 - 2000.00	1800.00 - 1800.00	2000.00 - 2100.00	2000.00 - 2000.00
මෝරා	1600.00 - 1700.00	2000.00 - 2000.00	-	2000.00 - 2000.00	-	-	2000.00 - 2000.00	2000.00 - 2000.00	2200.00 - 2200.00
ඉස්සා	2600.00 - 2800.00	2800.00 - 2800.00	3000.00 - 3000.00	2800.00 - 2800.00	2800.00 - 2800.00	2800.00 - 2800.00	2800.00 - 2800.00	2800.00 - 3000.00	3000.00 - 3000.00
කලපත්	2700.00 - 2900.00	3000.00 - 3000.00	3000.00 - 3000.00	-	3000.00 - 3000.00	3000.00 - 3000.00	-	3000.00 - 3000.00	-
බිත්තර (බි/රු.)									
දුඹුරු	44.00 - 45.00	45.00 - 45.00	44.00 - 44.00	44.00 - 44.00	45.00 - 45.00	45.00 - 45.00	44.00 - 45.00	45.00 - 45.00	44.00 - 44.00
සිඳි	41.00 - 42.00	41.00 - 41.00	42.00 - 42.00	41.00 - 41.00	42.00 - 42.00	42.00 - 42.00	41.00 - 42.00	41.00 - 41.00	42.00 - 42.00
කරවල									
හාල්මැස්සා	1800.00 - 2000.00	2000.00 - 2000.00	2000.00 - 2400.00	2400.00 - 2400.00	2400.00 - 2400.00	1800.00 - 1800.00	1800.00 - 1800.00	1800.00 - 2000.00	1800.00 - 2000.00
කට්ටාවා	-	3000.00 - 3000.00	2800.00 - 2800.00	3200.00 - 3200.00	2800.00 - 2800.00	3000.00 - 3200.00	2600.00 - 2800.00	2900.00 - 2900.00	2800.00 - 2800.00
තෝරා	-	-	-	-	-	-	-	-	-
මෝරා	2800.00 - 2800.00	3000.00 - 3000.00	-	3400.00 - 3400.00	3200.00 - 3200.00	3400.00 - 3400.00	3000.00 - 3000.00	3000.00 - 3000.00	3400.00 - 3500.00
බලයා	-	2400.00 - 2400.00	2400.00 - 2400.00	2400.00 - 2400.00	2400.00 - 2400.00	-	-	2000.00 - 2000.00	2400.00 - 2400.00
අඟුළුවා	2400.00 - 2400.00	2900.00 - 2900.00	2400.00 - 2400.00	2800.00 - 2800.00	2400.00 - 2400.00	2600.00 - 2800.00	2400.00 - 2500.00	-	2700.00 - 2700.00
සාලයා	1000.00 - 1200.00	1100.00 - 1200.00	1000.00 - 1100.00	-	1100.00 - 1100.00	-	1000.00 - 1100.00	1200.00 - 1200.00	1000.00 - 1100.00
මස්									
හරක් මස්	-	3000.00 - 3000.00	2900.00 - 2900.00	3000.00 - 3000.00	3000.00 - 3000.00	-	3000.00 - 3000.00	3000.00 - 3000.00	3000.00 - 3000.00
කුකුල් මස් (මොයිලර්)	1480.00 - 1480.00	1550.00 - 1550.00	1450.00 - 1450.00	1450.00 - 1450.00	1450.00 - 1450.00	1450.00 - 1450.00	1400.00 - 1480.00	1400.00 - 1400.00	1450.00 - 1450.00
කුකුල් මස් (කට්ටි)	-	-	-	1200.00 - 1200.00	1300.00 - 1300.00	1250.00 - 1250.00	-	-	-
එළ මස්	-	4300.00 - 4300.00	-	4000.00 - 4000.00	4000.00 - 4000.00	4000.00 - 4000.00	4000.00 - 4000.00	4800.00 - 4800.00	4400.00 - 4400.00
උරු මස්	-	2800.00 - 2800.00	-	-	-	-	-	2700.00 - 2700.00	-

ඇමුණුම 05 : තෝරාගත් ආහාර ද්‍රව්‍යවල ආහාර සංයුතිය

ආහාර ද්‍රව්‍ය	Energy (kcal/100g)	Protein (g/100g)	Total fat (g/100g)	Retinol Eq (μ g/100g)	Vit B2 (mg/100g)	Vit B6 (mg/100g)	Folate (μg/100g)	Vit C (mg/100g)	Calcium (mg/100g)	Magnesium (mg/100g)	Iron (mg/100g)	Zinc (mg/100g)
සහල්												
සහල් - (සුදු කැකුළු - සාමාන්‍ය)	361	9.88	1.52	-	0.03	0.09	10.67	-	6.94	26.29	1.22	1.5
සහල් - (සුදු කැකුළු සම්බා)	355	8.81	1.53	-	0.03	0.09	8.11	-	9.82	30.48	0.92	1.7
සහල් - (රතු කැකුළු - සාමාන්‍ය)	366	8.64	2.12	-	0.05	0.1	8.39	-	4.73	31.7	0.88	1.84
සහල් - සම්බා	369	6.86	2.45	-	0.05	0.13	12.79	-	8.71	37.26	1.18	1.49
සහල් - නාඩු සුදු	366	7.76	1.48	-	0.03	0.12	9.35	-	4.57	20.1	0.64	1.61
වියළි මිරිස්												
ලුනු	233	12.68	6.41	437	0.84	0.42	46.83	NA	107	231	5.39	1.65
ලොකු ලුනු												
ලොකු ලුනු	48	1.67	0.24	0.16	0.01	0.1	32.99	7.58	14.82	16.94	0.45	0.25
රතු එළු	55	2.13	0.15	0.18	0.02	0.13	30.15	14.26	20.37	19.32	0.31	0.28
අර්තාපල්												
	71	1.67	0.25		0.01	0.09	14.31	20.5	9.83	23.84	0.46	0.29
මාග බෝග												
මුං ඇට	290	21.97	0.93	19.5	0.28	0.33	135	NA	98.96	146	4.15	2.86
සුදු කවිපි	320	21.25	1.14	1.36	0.09	0.26	249	NA	84.1	213	5.04	3.57
රතු කවිපි	320	20.24	1.08	0.96	0.11	0.27	273	NA	81.83	194	4.95	3.4
රතු පරිප්පු	319	23.09	0.77	1.06	1.6	0.22	55	NA	41.27	66.63	7.45	3.34
එළවළු												
බෝංචි	46	3.95	0.15	6.64	0.1	0.3	45.2	7.02	35.68	45.56	0.7	0.59
කැරට්	30	0.85	0.45	1240	0.03	0.1	24.71	5.93	27.65	11.7	0.59	0.25
ලීක්ස්	30	1.74	0.49	18.56	0.02	0.19	42.63	4.65	29.28	11.77	1.49	0.43
බීටරූට්	31	2.12	0.15	1.52	0.01	0.09	108	4.51	20.29	34.88	0.77	0.29
නොල්කොල්	16	1.69	0.34		0.05	0.19	12.7	77.64	40.09	19.35	0.23	0.18
රාබු	29	0.75	0.11		0.02	0.09	18.09	12.13	35.64	13.56	0.38	0.16
ගෝවා	21	1.35	0.14	3.35	0.05	0.14	52.66	29.62	56.85	18.47	0.33	0.16

තක්කාලි	20	0.88	0.56	165	0.03	0.09	20.16	25.58	9.69	14.93	0.31	0.12
බණ්ඩක්කා	26	2.06	0.19	12.41	0.08	0.28	70.62	24.48	92.26	55.23	0.96	0.44
බටු (පැන්ඩෝරා ඉරි සහිත)	29	1.49	0.31	23	0.12	0.09	30.99	1.49	18.95	18	0.32	0.19
බටු (චීන වම්බටු)	24	1.28	0.33	16.83	0.12	0.11	32.94	3.37	14.4	21.18	0.28	0.16
මාළු මිරිස්	23	1.22	0.34	38.96	0.03	0.29	28.65	49.63	12.65	11.21	0.21	0.31
වට්ටක්කා	31	0.86	0.3	30.41	0.02	0.09	17.72	8.73	18.75	9.93	0.49	0.25
පිපිඤ්ඤ	19	0.98	0.24	0.58	0.01	0.08	19.66	4.08	22.1	18.22	0.67	0.21
කරවිල	19	1.47	0.23	55.08	0.05	0.06	53.1	46.89	25.19	35.81	1.75	0.26
පතෝල (තද කොළ)	11	0.82	0.25	10.41	0.03	0.12	18.09	3.54	26.83	25.84	0.41	0.11
පතෝල (සුදුමැලි කොළ)	11	0.89	0.25	5.14	0.03	0.07	16.52	2.85	27.11	21.77	0.47	0.2
මුරුංගා	30	2.48	0.12	3.13	0.06	0.12	60.48	92.33	22.27	28.51	0.5	0.26
වැටකොළ	12	0.86	0.15	59.33	0.01	0.07	25.48	6.41	14.67	14.01	4.42	0.45
මෑ කරල්	24	3.36	0.3	-	0.06	0.11	99.98	8.93	44.22	33.17	1.01	0.08
අළු කෙසෙල්	76	2.84	0.56	0.06	0.02	0.07	6.82	4.49	5.19	22.55	0.39	0.21
අමු මිරිස්	39	2.28	0.76	38.16	0.08	0.25	21.29	98.61	20.25	36.91	1.25	0.29
දෙහි	26	0.66	0.26	0.36	0.01	0.05	12.1	38.05	26	15.25	0.12	0.05
කැකිරි	17	1.01	0.25	0.76	0.01	0.07	17.34	8.07	25.72	26.2	0.63	0.22
අළු කෙසෙල්	18	0.8	0.15		0.01	0.15	14.17	9.14	19.27	23.62	0.48	0.13
වච්ච - වච්ච	19	0.58	0.12	0.3	0.04	0.07	63.81	23.76	20.55	13.02	0.49	0.12
තලන බටු (Little prince)	21	1.28	0.39	24.33	0.12	0.09	38.63	2.4	12.38	19.62	0.31	0.22
තලන බටු (Thai eggplant)	21	1.45	0.26	18.33	0.11	0.09	31.18	2.71	17.24	37.22	0.37	0.24
නිබ්බටු	61	1.66	1.96	15.89	0.03	1.02	72.39	10.8	105	57.46	1.06	0.59
කොහිල අල	27	0.64	0.16	1.72	0.01	0.14	4.64	1.67	52.33	33.95	0.61	1.62
කෙහෙල් මුව	19	1.36	0.63	4.27	0.02	0.12	40.51	8.16	35.09	31.43	0.38	0.39
අඹරැල්ල	37	0.73	0.44	3.36	0.01	0.1	44.49	35.51	20.7	9.28	0.7	0.12
අඹ	50	0.75	0.09	14.5	0.02	0.14	34.89	91.63	28.56	17.74	0.5	0.09
හතු	27	2.54	0.42	-	0.15	0.13	7.81	11.56	0.9	14.42	1.32	0.79
දඹල	21	1.84	0.2	38.74	0.08	0.4	33.69	19.82	68.24	31.38	1.2	0.44
පොල් ගෙඩි	390	3.67	39.92	-	0.05	0.11	14.86	-				

මූල බෝග

බතල	108	1.27	0.33	NA	0.04	0.09	14.44	22.2	28.93	21.05	0.51	0.14
මඤ්ඤොක්කා	78	0.92	0.19	NA	0.07	0.2	0.1	1.95	25.31	19.08	19.78	23.73
නෙළුම් අල/නෙළුම් මූල	79	1.94	0.93	NA	0.05	0.19	26.49	26.63	37.71	26.58	3.34	0.35
කිරිඅල	87	3.96	0.15	1.19	0.03	0.16	20.17	2.71	30.79	41.52	0.6	0.42
ඉත්තල	103	3.2	0.3	33.14	0.01	0.22	22.19	13.03	40.99	28.98	1.31	0.29

පලා වර්ග

මුතුණුවන්න	28	3.15	0.55	92.25	0.09	0.27	96.14	3.24	135	45.38	1.7	1.03
ගොටුකොළ	15	0.64	0.47	226	0.07	0.23	70.11	6.74	96.31	41.42	1.25	0.66
කන්කන්	15	0.47	0.37	1614	0.08	0.4	33.69	19.82	49.21	18.35	1.32	0.44
කතුරුමුරුංගා	70	8.01	1.35	2097	0.33	0.22	120	121	901	96.64	4.36	0.53
නිවිනි	22	2.2	0.47	959	0.06	0.11	74.05	10.26	163	61.37	1.49	0.67
තම්පලා	32	3.55	0.72	1474	0.21	0.22	74.27	82	258	209	3.5	1.4
සාරණ	20	2.42	0.21	1149	0.03	0.13	58.54	9.89	59.57	42.93	0.13	0.75
කොහිල දළ	33	4.1	0.83	300	0.02	0.17	56.76	5.56	19.5	20.32	0.25	0.3
ලූනු කොළ	27	2.01	0.26	NA	0.04	0.18	56.8	23.38	35.21	74.95	3.15	0.77
ගෝවා කොළ	30	3.63	0.27	8.66	0.05	0.24	63.46	40.76	170	18.47	2.67	0.35
සලාද කොළ	19	1.05	0.24	NA	0.1	0.06	37.48	11.64	58.23	36.89	2.07	0.27
මල්ගෝවා	23	2.09	0.48	0.14	0.06	0.11	46.67	50.17	22.44	18.52	0.76	0.27
කොස් මදුළු	25	2.14	0.34	NA	0.03	0.04	30.7	24.77	37.32	26.08	0.3	0.17
කොස් ඇට	77	5.66	0.44	NA	0.02	0.08	58.91	15.24	40.87	50.14	0.52	0.42

මස්

කුකුල් මස්	176	23.14	9.24	6.88	0.07	0.49	10.09	-	15.06	20.18	0.75	0.64
හරක් මස්	160	23.3	7.45	2.15	0.08	0.32	1.93	-	4.8	28.54	2.41	3.31
එළු මස්	138	20.37	6.23	2.7	0.13	0.28	1.73	-	7.58	19.5	1.62	5.05
උරුමස්	161	18.83	9.5	1.9	0.09	0.28	8.15	-	6.58	8.9	0.79	0.8

මාළු

බලයා	96	21.28	1.12	21.01	0.15	0.12	7.89		6.45	26.02	0.68	0.46
තෝරා	136	22.28	5.18	81.9	0.07	0.16	15.45		9.85	36.73	0.41	0.74

මෝරා	95	21.6	0.83	1.11	0.04	0.11	8.57	8.44	32.58	0.41	0.74
පරව්	87	20.02	0.7	1.49	0.02	0.16	6.77	8.17	31.68	0.67	0.41
තලපත්	91	16.04	2.88	12.03	0.1	0.13	78.22	7.64	24.89	0.71	0.67
කෙලවල්ලා	109	21.47	2.55	15.95	0.17	0.73	77.39	13.35	33.82	0.68	0.64
හැදැල්ලා	87	19.88	0.78	12.18	0.04	0.06	11.7	36.6	53	0.54	0.65
හුරුල්ලා	88	17.08	2.18	10.02	0.14	1.66	61.66	103	35.45	1.24	1.05
කාරල්ලා / කටුවල්ලා	97	21.8	1.06	1.25	0.02	0.1	14.38	37.06	39.05	0.24	0.42
කුම්බලා / ඇන්පිලා	101	21.51	1.53	16.34	0.1	0.1	7.13	31.27	37.46	1.46	0.67
සාලයා / සුඩියා	100	19.5	2.39	15.41	0.18	1.39	60.87	435	42.83	1.4	2.3
තෙප්පිලි / තිලාපියා/ කෝරලි	83	18.48	1.08	17.14	0.18	0.18	8.29	99.39	24.96	2.84	0.88
ඉස්සා	65	14.85	0.56	1.24	0.03	0.1	15.37	37.81	30.5	0.73	1.1
කකුළුවන්	45	10	0.55	8.33	0.14	0.18	13.83	37.81	45.93	0.73	1.1
දැල්ලා	76	16.82	0.93	1.93	0.02	0.04	6.22	8.73	35.46	0.62	1.3
ලින්නා	112	20.3	3.37	15.78	0.23	0.68	59.78				
කොප්පරා	97	22.89	0.56	21.51	0.04	0.12	8.08	7.2	30.08	1.2	0.58
රේ (මඩුවා)	97	23.98	0.68	7.55	0.02	0.21	25.59	9.16	24.61	0.74	0.44

කරවල වර්ග

වියළි හාල්මැස්සන්	259	51.16	5.92	12.83	0.25	0.62	438	1178	162	3.06	4.2
වියළි කිරමින්	311	49.6	12.42	12.92	0.13	2.41	144	555	166	2.58	3.19
වියළි තලපත්	289	54.68	8.04	9.38	0.04	0.43	97.8	62.75	110	1.96	1.45
වියළි කට්ට	275	50.04	8.31	2.48	0.03	0.35	80.4	86.55	92.17	1.47	1.16
වියළි බලයා	282	63.79	3.37	14.32	0.12	1.98	213	83.48	83.45	3.6	1.44
වියළි මෝරා / කීලන්	267	55.03	5.25	10.31	0.04	0.32	187	42.24	92.94	1.48	0.66

බිත්තර

කිකිලි බිත්තර (Country)	170	13.14	13	208	0.08	0.18	54.6	50.14	11.04	1.64	1.12
කිකිලි බිත්තර (Table)	135	13.55	9.03	200	0.19	0.19	49.46	63.3	12	2.39	1.73
වටුවන් බිත්තර	153	12.39	11.46	153	0.11	0.17	54.86	60.67	11.21	2.55	1.51

පලතුරු

කෙසෙල් ඇඹුල්	109	1.11	1.09	9.68	0.05	0.64	32.98	13.61	9.39	25.67	0.51	0.23
ආනමාලු	102	1.04	0.72	16.4	0.04	0.65	21.07	3.66	8.06	27.02	0.51	0.23

කෝලි කුට්ටු	107	1.38	0.34	8.8	0.03	0.47	18.12	7.71	8.56	38	0.32	0.14
අන්තාසි	37	0.41	0.17	5.76	0.04	0.12	17.86	39.36	10.37	10.71	0.3	0.09
පැපොල්	26	0.42	0.16	171	0.11	0.04	54.85	48.62	16.77	8.9	0.23	0.08
අඹ (කර්නකොලොම්බන්)	79	0.8	0.92	259	0.01	0.1	35.52	17.74	3.12	6.72	0.1	0.08
අඹ (විලාඩ්)	44	0.76	0.58	146	0.05	0.26	67.6	29.97	16.93	14.79	0.65	0.19
ඇපල්	62	0.29	0.64	0.36	0.02	0.08	3.43	2.9	3.12	6.72	0.1	0.08
අලිගැටපේර	144	2.95	13.86	2	0.08	0.18	67.17	9.36	28.48	48.14	0.81	0.75
දිවුල්	78	3.09	3.62	0.46	0.01	0.14	6.07	13.58	59.15	25.16	0.45	0.32
දොඩම්	46	1.07	0.37	23.44	0.01	0.28	14.46	20.19	31.18	20.36	0.81	0.35
පේර	39	1.53	0.38	19.67	0.01	0.11	25.24	30.88	6.59	12.02	0.53	0.33
මදි	49	0.95	10.69	3.22	0.04	0.1	7.07	20.51	7.27	6.86	0.28	0.07
කොමඩු	19	0.65	0.16	130	0.02	0.11	6	8.24	4.05	9.76	0.15	0.1

Source: Sri Lanka Food Composition Tables, Ministry of Health - 2021.

මිල තොරතුරු රැස්කරනු ලබන ප්‍රදේශ

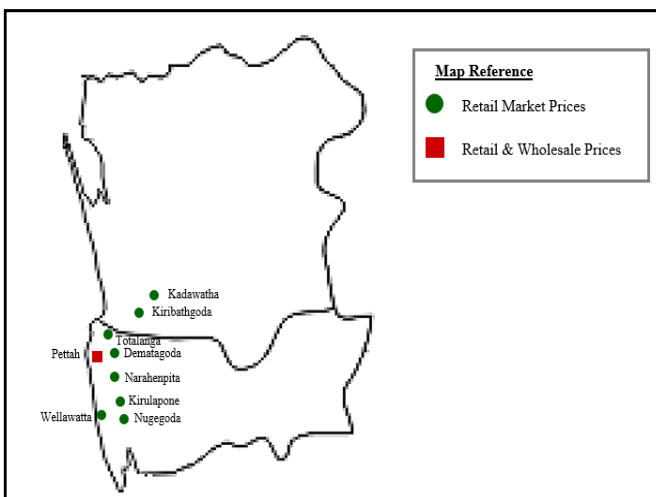
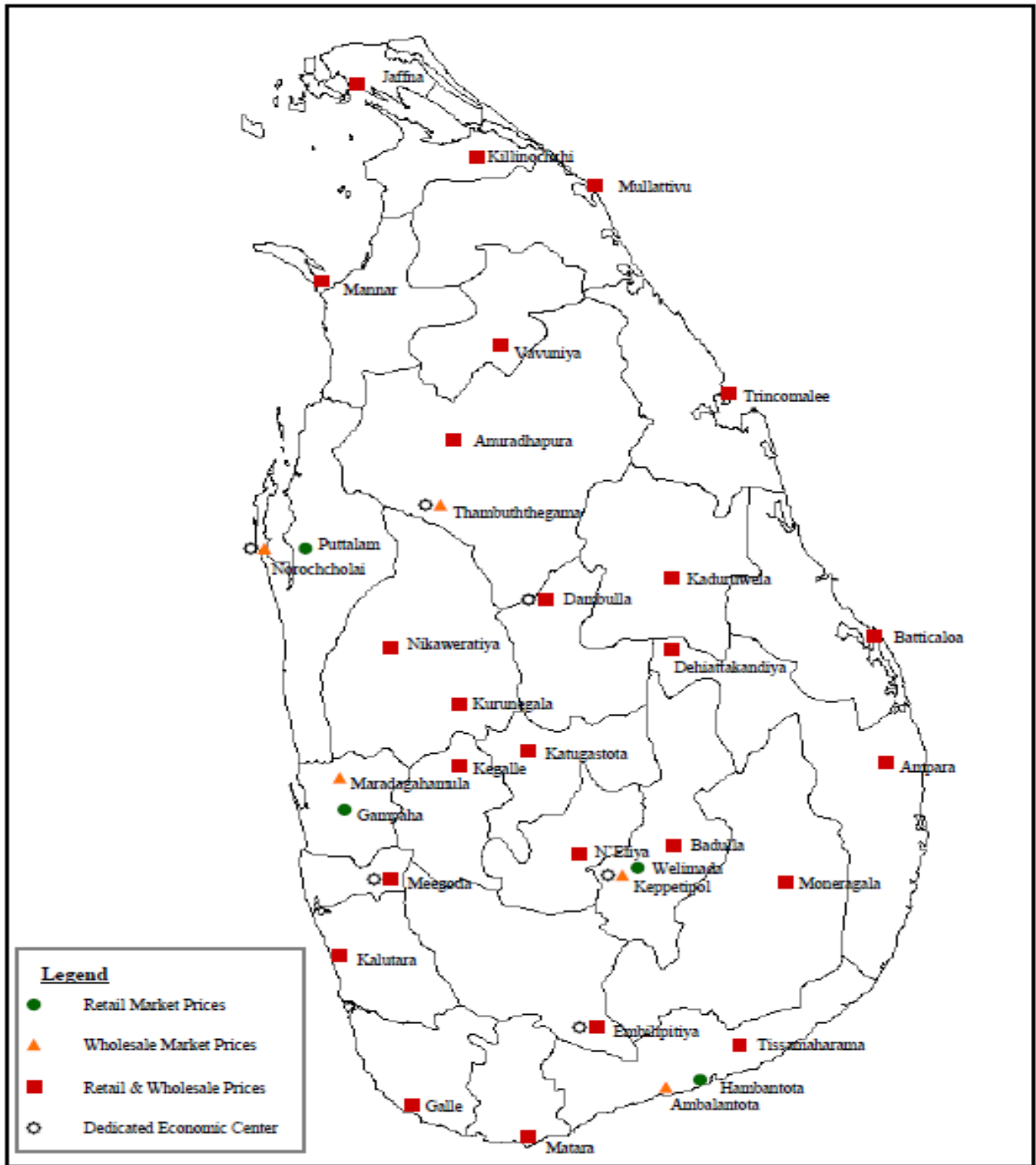



HARTI



කෘෂිකර්ම අමාත්‍යාංශය

ආහාර පද්ධති අංශය හා දත්ත කළමනාකරණ අංශය
හෙක්ටර් කොබ්බෑකඩුව ගොවිකටයුතු පර්යේෂණ හා පුහුණු කිරීමේ ආයතනය

නො.114, විජේරාම මාවත

කොළඹ 07

දු.ක.: 011-2696981 ෆැක්ස්: 011-2682283

ඊ-මේල්: mfpaharti@yahoo.com

වෙබ්: www.harti.gov.lk

www.moh.gov.lk

දෛනික චිල්ව්ව තොග මිල, ජංගම දුරකථනයෙන්

හෙක්ටර් කොබ්බෑකඩුව ගොවි කටයුතු පර්යේෂණ හා පුහුණුකිරීමේ ආයතනය අනුමැතියෙන්

මොබිටෙල් ජංගම මිල දර්ශනය

මොබිටෙල් අද මිල - අග උස

මොබිටෙල් ජංගම දුරකථන ජාලයෙන් චිල්ව්ව තොග මිල දැක්වේ.

විකාශිතයාට රු.2/-

මොබිටෙල් සේවා මිල ගාලු පාරේ, කොළඹ 07